

平成22年度版

浜中町の水産概況



サンマ船帰港風景

浜中町

発刊にあたり

浜中町の漁業は、入江、岬など周辺海域67kmに及ぶ海岸線を有し、近海の寒暖の海流が交錯する好漁場が形成され、昆布、サケ・マス、サンマ、タコなど豊富な漁業資源に恵まれ発展を続けてきましたが、水産物の輸入増大に伴う産地価格の低迷、沿岸資源の減少などにより、漁業を取り巻く環境は大変厳しい状況にあります。

特に、太宗漁業である昆布漁は、自然環境の変化による雑海藻の繁茂などにより、着生・育成不良が見られることや、漁業就業者の減少、高齢化の進展などにより、漁業生産活動や漁村活力の低下が懸念されることから、全国に先駆けて実施した荒廃漁場の雑海藻駆除事業を計画的に実施し、漁場環境の維持に努め、安定的な水揚げの確保を図っています。

一方、ホッキ、アサリ、ウニなどは、恵まれた自然条件を生かした資源の増大、資源管理型漁業の推進と確立により、順調に生産を伸ばしておりますが、国内消費の低迷、価格の低下などが課題となっており、販路拡大や愛食運動などが必要となっております。

また、港湾、漁港などの基盤整備や増養殖事業を積極的に進めてきましたが、平成23年3月11日に発生した東北地方太平洋沖地震による津波により当町も水産関係に甚大な被害を受けました。さらには福島原子力発電所の放射線漏れ事故による周辺海域への放射能汚染は日本の水産業を揺るがす事態となっております。

この震災は、水産業が自然災害の脅威に常に向き合っていることを示しており、水産業の再生に向けた取り組みが求められています。浜中町においても、災害に対する、復興、対策を図る必要があります。

今回発刊して3年目となりました「浜中の水産概況」は、水産業の現状と取り組みを収録しましたが、これからの水産振興の参考として活用されることを期待するところであり、今後とも水産行政に対し、ご理解とご協力をいただきますようお願いいたします。

平成23年4月

浜中町長 長谷川 徳 幸

目 次

1. 浜中町の概況	
(1) 地理・自然	3
(2) 人口及び世帯数の推移	3
(3) 産業別就業構造	4
(4) 漁村地区別世帯数及び人口	4
2. 漁業生産	
(1) 年度別生産高	5
(2) 漁種別生産高	6
(3) 主要魚種構成比	7
(4) 年度別こんぶ生産高	8
3. 漁業権	
(1) 海面共同漁業権（行使数）	9
(2) 海面区画漁業権（行使数）	10
(3) さけ定置漁業権	10
(4) 内水面共同漁業権（行使数）	10
(5) 許可漁業等	11
(6) 漁種別漁期調べ	12
4. 漁船・経営体	
(1) 漁船勢力	13
(2) 年度別漁船勢力	13
(3) 主な漁業種類別漁業経営体数	14
5. 港勢	
(1) 港勢概況	15
(2) 霧多布港湾施設整備現況	16
(3) 霧多布港湾整備年度別事業費	17
(4) 漁港主要施設現況	18～19
(5) 漁港整備関係事業実績状況	20～21
(6) 暮帰別漁船保全施設	21
(7) 漁業集落環境整備事業	22
(8) 漁港環境整備事業	22
(9) 地域産業基盤整備事業（船揚場整備事業）	22
6. 金融	
(1) 漁業近代化資金利子補給の現状	23
(2) 産業振興資金貸付状況	24
7. 水産振興施策	
(1) 沿岸漁場整備開発事業実績（昭和57年～）	25～28
(2) 北海道いきいき浜づくり事業	29～32
(3) 沿岸構造改善事業（平成元年～）	32～33
(4) 水産物流通加工拠点総合整備事業	33

- (5) 大型魚礁設置事業（昭和51年～）・・・・・・・・・・・・・・・・・・ 33～34
- (6) 道水産ブランド化推進事業・・・・・・・・・・・・・・・・・・ 34
- (7) 町有海産干場造成状況・・・・・・・・・・・・・・・・・・ 35
- (8) 昆布漁場雑海藻駆除・・・・・・・・・・・・・・・・・・ 36
- (9) 町単独補助事業実施状況・・・・・・・・・・・・・・・・・・ 37～44
- (10) 環境・生態系保全対策事業・・・・・・・・・・・・・・・・・・ 44

8. 漁業協同組合

- (1) 漁業協同組合の現状・・・・・・・・・・・・・・・・・・ 45
- (2) 年度別組合員数の推移・・・・・・・・・・・・・・・・・・ 45
- (3) 漁協販売事業・・・・・・・・・・・・・・・・・・ 46～47

9. その他

- (1) 浜中町水産振興連絡協議会・・・・・・・・・・・・・・・・・・ 48
- (2) 栽培漁業・・・・・・・・・・・・・・・・・・ 48～50
- (3) 津波防災ステーション・・・・・・・・・・・・・・・・・・ 51
- (4) 主要災害年次表（水産関係災害）・・・・・・・・・・・・・・・・・・ 52
- (5) 浜中町水産のあゆみ・・・・・・・・・・・・・・・・・・ 53～54



霧多布港湾

(3) 産業別就業構造

浜中町の産業別就業人口は減少傾向にあります。第1次産業は全体の50%を占め、釧路管内市町村で最も高い構成となっています。

漁業就業者は水産資源の減少、魚価の低迷など厳しい経営環境の影響により、減少傾向にあり、後継者不足などが大きな課題となっています。

【産業別就業構造】

(単位：人、%)

区 分	平成2年		平成7年		平成12年		平成17年	
	総 数	構 成	総 数	構 成	総 数	構 成	総 数	構 成
総 数	5,052	100.0	4,827	100.0	4,490	100.0	4,280	100.0
第1次産業	2,966	58.7	2,693	55.8	2,335	52.0	2,233	52.2
漁 業	2,132	42.2	1,940	40.2	1,652	36.8	1,536	35.9
農 業	823	16.3	742	15.4	681	15.2	695	16.2
林 業	11	0.2	11	0.2	2	0.0	2	0.0
第2次産業	589	11.7	600	12.4	589	13.1	594	13.9
第3次産業	1,497	29.6	1,534	31.8	1,566	34.9	1,453	33.9

[資料：国勢調査]

(4) 漁村地区別世帯数及び人口

【地区別世帯数及び人口】

(単位：戸、人、%)

地 区 名	世 帯 数	人 口			漁家世帯数	漁家率
		総 数	男	女		
霧多布一区	133	361	171	190	29	21.8
霧多布二区	58	124	59	65	5	8.6
霧多布三区	89	215	108	107	13	14.6
霧多布四区	134	324	159	165	21	15.7
水 取 場	59	147	75	72	23	39.0
湯 沸	49	159	83	76	31	63.3
暮 帰 別	206	510	249	261	20	9.7
新 川	135	362	178	184	44	32.6
仲 の 浜	47	155	70	85	30	63.8
川中琵琶瀬	61	178	86	92	37	60.7
元琵琶瀬	54	200	97	103	43	79.6
榑 町	75	232	123	109	49	65.3
奔 幌 戸	48	131	63	68	33	68.8
貫 人	22	76	39	37	17	77.3
恵 茶 人	17	40	18	22	7	41.2
渡 散 布	33	133	66	67	26	78.8
火 散 布	66	206	106	100	44	66.7
丸山散布	80	244	121	123	58	72.5
藻 散 布	45	129	59	70	31	68.9
計	1,411	3,926	1,930	1,996	561	39.8

[資料：平成22年3月末の住民基本台帳、漁協調べ]

2. 漁業生産

(1) 年度別生産高

数量は昭和50年代後半から平成3年まで、いわしの水揚げにより増加したもののその後は1万トン前後に減少、近年はさんまの水揚げにより数量は増加しています。金額は40億台を推移しておりますが、21年については、20年に続き昆布の高騰もあり2年連続で50億を超えました。

年次別 (1~12月)	数量(トン)	金額(千円)	平均単価 (円/kg)
昭和40年	15,197	1,004,283	66
昭和41年	15,161	1,092,879	72
昭和42年	14,722	1,263,122	86
昭和43年	16,443	1,462,462	89
昭和44年	15,906	1,774,118	112
昭和45年	13,887	1,900,057	137
昭和46年	14,931	2,822,250	189
昭和47年	7,211	2,003,918	278
昭和48年	8,833	2,898,911	328
昭和49年	4,976	2,424,353	487
昭和50年	8,323	4,032,626	485
昭和51年	6,599	4,321,515	655
昭和52年	6,121	3,772,606	616
昭和53年	5,964	3,335,650	559
昭和54年	7,362	4,334,365	589
昭和55年	14,970	5,930,263	396
昭和56年	17,049	5,214,382	306
昭和57年	19,693	5,689,065	289
昭和58年	29,826	4,745,717	159
昭和59年	38,607	4,718,807	122
昭和60年	37,532	5,210,081	139
昭和61年	38,829	4,784,323	123
昭和62年	43,258	6,056,333	140

年次別 (1~12月)	数量(トン)	金額(千円)	平均単価 (円/kg)
昭和63年	44,167	6,070,879	137
平成元年	33,832	5,851,915	173
平成2年	33,878	5,277,807	156
平成3年	24,658	5,335,352	216
平成4年	10,058	4,956,641	493
平成5年	11,752	5,887,134	501
平成6年	10,519	4,171,456	397
平成7年	10,439	5,293,584	507
平成8年	10,844	4,502,440	415
平成9年	10,322	4,564,461	442
平成10年	8,557	3,284,756	384
平成11年	9,923	6,464,561	651
平成12年	10,418	4,048,695	389
平成13年	10,550	4,098,399	388
平成14年	12,016	4,498,843	374
平成15年	13,036	3,728,057	286
平成16年	14,022	4,523,728	323
平成17年	17,560	4,627,847	264
平成18年	14,408	4,312,442	299
平成19年	16,035	4,649,792	290
平成20年	16,202	5,621,577	347
平成21年	16,114	5,091,123	316
平成22年			#DIV/0!

[資料：北海道水産現勢]

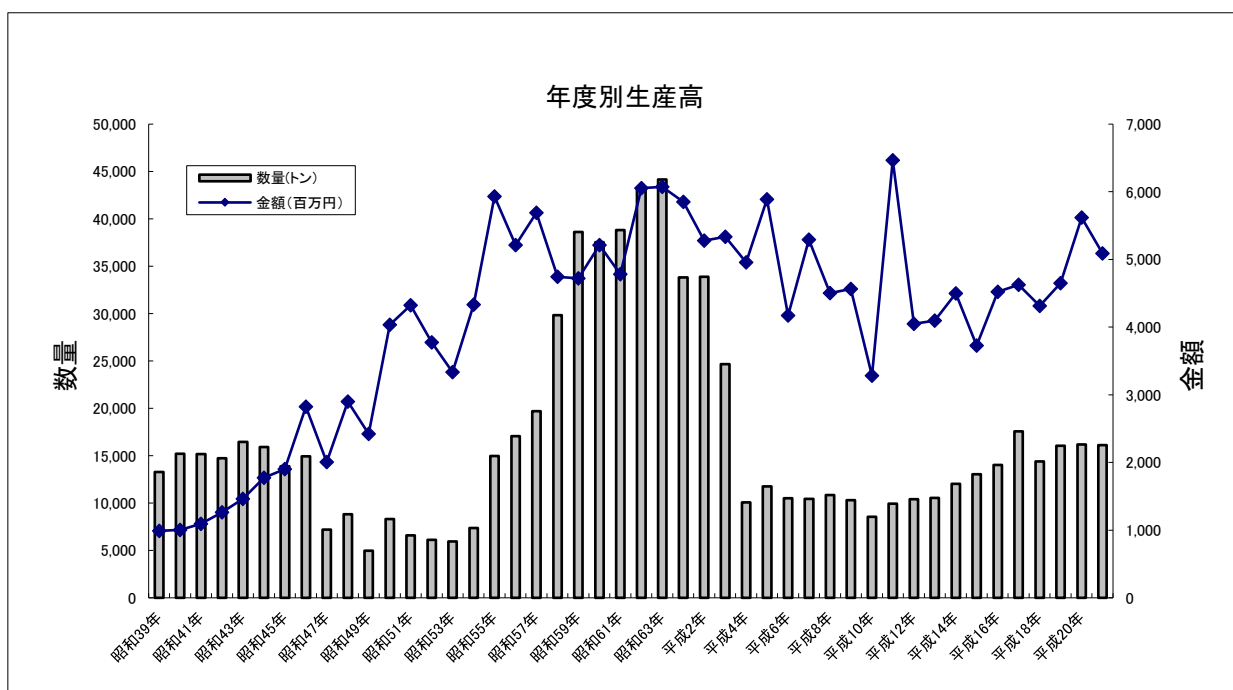

(2) 魚種別生産高

浜中町の魚種別生産額は、数量でさんまが全体の半数を占め、金額ではこんぶが全体の約3割を占めています。金額の上位はこんぶ、さんま、さけ・ます、うに、たこの順となっています。

(単位：トン、千円)

区 分	平成17年		平成18年		平成19年		平成20年		平成21年	
	数 量	金 額	数 量	金 額	数 量	金 額	数 量	金 額	数 量	金 額
にしん	1	168	1	284	1	322	1	254	2	512
いわし	0	3			16	212				
さけ	2,324	753,208	1,553	628,491	2,265	869,071	1,788	920,795	1,915	722,613
ます	456	101,550	428	137,360	477	87,113	393	106,413	394	91,594
たら	174	65,552	108	48,075	174	90,800	113	56,099	191	85,476
すけとうだら	950	162,209	679	108,903	468	55,435	704	128,426	377	59,576
こまい	58	5,271	175	11,281	119	6,524	689	25,979	425	10,526
ほっけ	74	18,810	221	51,609	131	32,447	210	51,359	131	27,202
さば	0	3	0	553	0	23	0	32		
さんま	8,690	861,566	7,251	685,337	8,718	807,892	8,277	700,598	8,730	926,921
ひらめ							0	1	0	3
かれい類	61	32,262	54	32,454	43	23,577	37	15,281	45	13,818
めぬけ	0	635			0	119	0	3	0	0
きちじ	0	203	0	4			0	29		
ししゃも	6	5,053	8	5,839	7	8,144	1	1,344	9	8,683
はたはた	24	6,625	18	3,913	11	2,219	7	2,042	8	2,423
あいなめ	47	7,147	50	9,295	93	16,822	71	13,276	98	16,967
そい類	7	2,028	10	2,108	9	2,016	10	2,215	23	3,330
その他魚類	1,133	324,519	393	246,150	630	382,549	512	496,405	812	495,481
魚 類 計	14,006	2,346,812	10,949	1,971,658	13,163	2,385,286	12,814	2,520,552	13,159	2,465,127
い か 類	5	305	8	366	5	305	2	169	0	13
みずだこ	417	178,203	189	107,749	113	65,584	217	87,966	240	66,264
やなぎだこ	664	187,846	813	295,099	339	174,197	245	127,554	481	173,000
毛 が に	9	24,523	23	45,858	48	71,926	62	127,613	95	131,431
花 咲 が に	11	3,993	15	5,146	52	17,840	70	22,244	64	18,809
その他かに	9	448	8	431	19	978	6	290	5	377
えぞばふんうに	15	231,840	20	269,988	23	329,216	26	369,139	24	368,632
ほっかいえび	5	14,975	8	23,218	8	24,778	9	26,567	8	23,427
その他水産動物	0	13	0	9						
水産動物計	1,134	642,145	1,085	747,864	607	684,824	636	761,541	917	781,953
ほっき貝	225	71,429	288	99,805	282	82,619	279	87,417	259	77,882
か き	2	3,594	1	2,526	1	1,866	1	1,732	1	1,256
つ ぶ 類	239	61,716	268	80,169	386	81,884	354	75,276	327	87,503
あ さ り	39	22,138	46	22,544	51	22,888	92	42,156	32	17,547
貝 類 計	504	158,877	603	205,044	720	189,257	726	206,581	620	184,740
こ ん ぶ	1,915	1,480,013	1,771	1,386,892	1,545	1,390,419	2,026	2,132,903	1,418	1,659,304
わかめ他					0	6				
海藻類計	1,915	1,480,013	1,771	1,386,892	1,545	1,390,425	2,026	2,132,903	1,418	1,659,304
く じ ら			1	984						
合 計	17,560	4,627,847	14,408	4,312,442	16,035	4,649,792	16,202	5,621,577	16,114	5,091,123

[資料：北海道水産現勢]

※表示単位（トン・千円）未満の端数を四捨五入したため、合計欄の数値と内訳の計は必ずしも一致しない。

※表示単位の数値は「0」で表示しています。

※カキ、ウニはむき身換算、海藻類は乾燥重量表示（換算歩留まり、カキ25%、ウニ15%、海藻20%）

魚種構成比(数量)

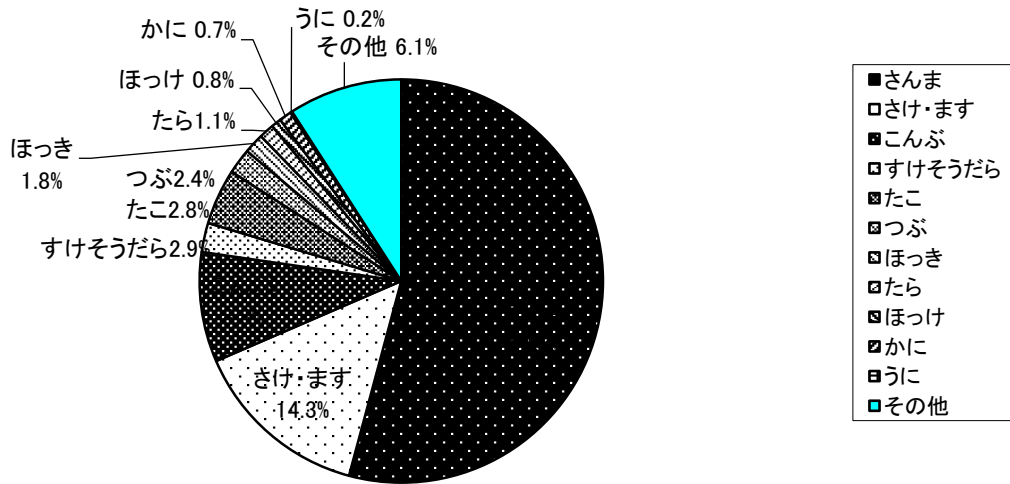

魚種構成比(金額)

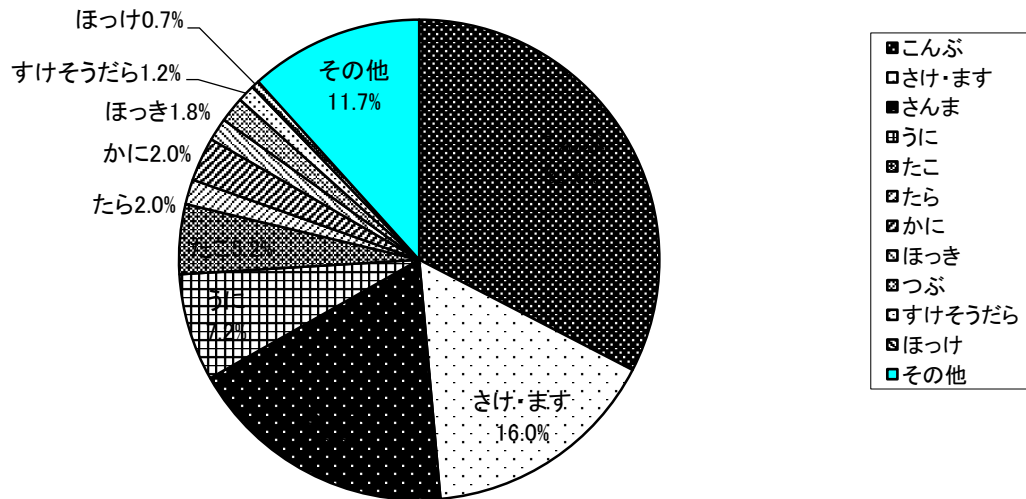

さんま水揚げ



こんぶ漁

(4) 年度別こんぶ生産高

数量は流水等の影響により年度間の変動は大きいものの、全体的には減少傾向に推移していて近年は2千トンを下回っています。しかし、平均単価については近年1,000円を超えるようになりました。

年次別 (1~12月)	着業戸 数(人)	数量 (トン)	金額 (千円)	平均単 価 (円/kg)
昭和39年		4,580	476,970	104
昭和40年		4,384	520,050	119
昭和41年	793	4,523	647,590	143
昭和42年	803	3,975	683,035	172
昭和43年	833	4,000	709,192	177
昭和44年	849	4,100	769,750	188
昭和45年		2,400	741,750	309
昭和46年	697	4,202	1,626,500	387
昭和47年		3,490	1,232,310	353
昭和48年		2,520	1,124,750	446
昭和49年		1,500	995,650	664
昭和50年	700	4,210	2,482,700	590
昭和51年		4,040	2,485,400	615
昭和52年		2,856	1,858,900	651
昭和53年	698	1,970	1,199,300	609
昭和54年	695	3,016	2,010,240	667
昭和55年	701	2,689	2,858,271	1,063
昭和56年	702	2,750	2,236,064	813
昭和57年	702	3,682	2,940,460	799
昭和58年	702	2,834	2,176,882	768
昭和59年	699	2,713	1,802,726	664
昭和60年	698	3,704	1,644,600	444
昭和61年	690	2,930	1,891,000	645

年次別 (1~12月)	着業戸 数(人)	数量 (トン)	金額 (千円)	平均単 価 (円/kg)
昭和62年	693	3,520	3,303,500	938
昭和63年	692	2,965	2,720,950	918
平成元年	692	3,185	3,185,005	1,000
平成2年	675	2,620	2,478,180	946
平成3年	675	2,090	2,783,061	1,332
平成4年	678	2,638	2,555,638	969
平成5年	660	2,990	2,996,323	1,002
平成6年	665	2,197	1,849,304	842
平成7年	653	2,937	2,968,204	1,011
平成8年	642	2,980	2,115,499	710
平成9年	605	3,353	2,386,450	712
平成10年	581	2,199	1,441,299	655
平成11年	574	2,900	3,786,700	1,306
平成12年	575	1,948	1,592,592	818
平成13年	571	1,944	2,066,919	1,063
平成14年	563	2,369	2,109,250	890
平成15年	553	1,974	1,631,124	826
平成16年	555	2,098	1,786,499	852
平成17年	535	1,915	1,480,013	773
平成18年	523	1,771	1,386,892	783
平成19年	507	1,545	1,390,419	900
平成20年	495	2,026	2,132,903	1,053
平成21年	493	1,418	1,659,304	1,170

[資料：北海道水産現勢、港勢調査ほか]

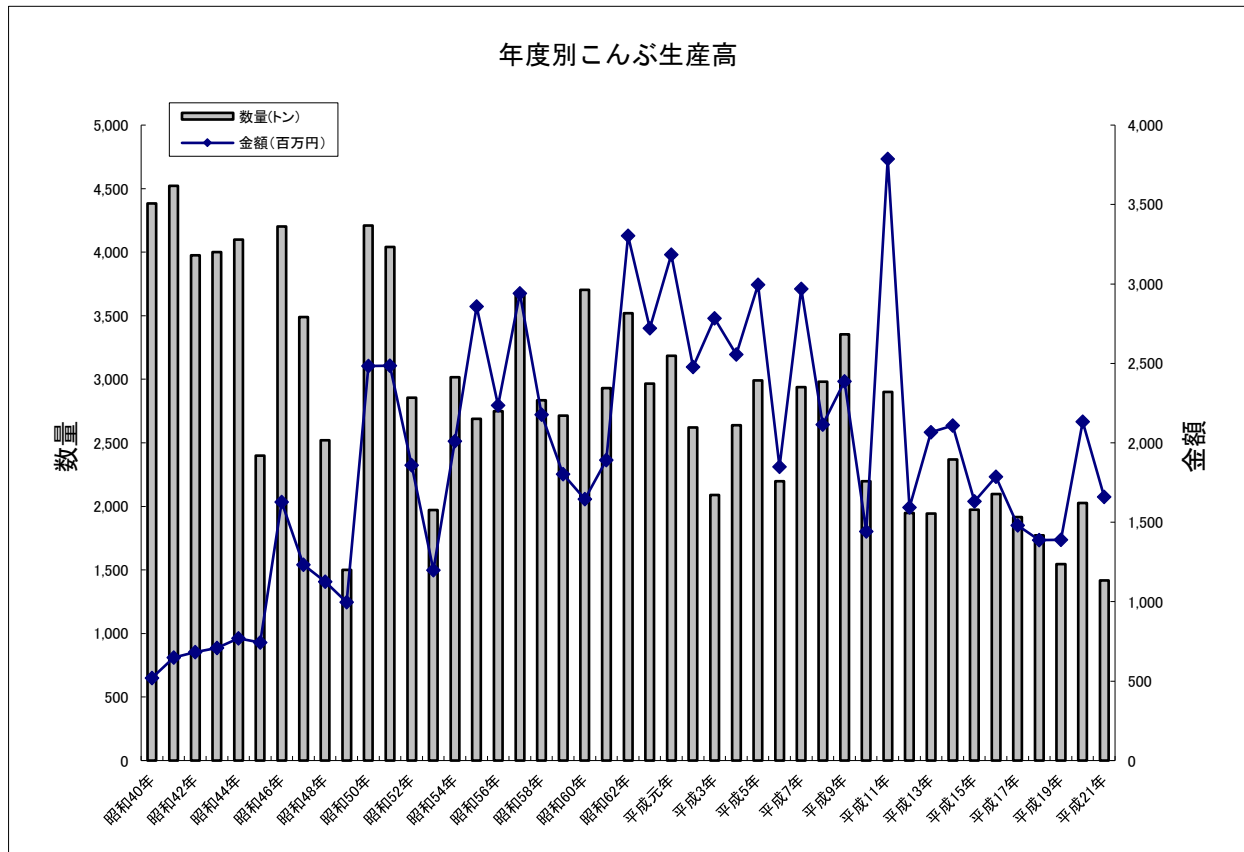

3. 漁業権

(1) 海面共同漁業権 (行使数)

平成 21 年 12 月 31 日現在

漁業権番号	漁業権者	種類	漁業名称	浜中漁協	散布漁協	合計
釧海共 第 1 号	浜中漁業 協同組合	第一種	ぎんなんそう	1	0	1
			こんぶ (棹前こんぶ)	3 3 2	1 3 7	4 6 9
			(成こんぶ)	3 5 3	1 4 1	4 9 4
			(汲みこんぶ)	1 2 4	4 4	1 6 8
			(拾いこんぶ)	2 3 5	7 3	3 0 8
			のり	0	0	0
			ふのり	8	1	9
			あさり	3 0		3 0
			おおのがい	3 0		3 0
			(鎌堀)	7 5		7 5
			おおみぞがい	3 0		3 0
			(鎌堀)	7 5		7 5
			さらがい	3 0		3 0
			(鎌堀)	7 5		7 5
			つぶ	6	7	1 3
			ほたてがい	0	0	0
			ほっきがい	3 0	0	3 0
(鎌堀)	7 5		7 5			
ほっかいえび	1 6	9	2 5			
うに (潜水器)	2	1	3			
(たも採り)	0	0	0			
えむし	0	0	0			
釧海共 第 7 号	浜中漁業 協同組合	第二種	ちか・こまい・はたはた小 型定置網	3 1	9	4 0
			ます小型定期網	0	0	0
			かれい刺し網	6 7	1 2	7 9
			(浜中湾外)	3		3
			かすべ刺し網	6 7	0	6 7
			(浜中湾外)	3		3
			にしん刺し網	5	0	5
			かじか・わらずか刺し網	6 7	3	7 0
			(浜中湾外)	3		3
			きゅうりうお・ちか・しし やも刺し網	2 5	1	2 6
			こまい・はたはた刺し網	8 0	1 5	9 5
ほっけ・こまい刺し網	8	4	1 2			
こまい・ちか氷下待網	1		1			
釧海共 第 8 号	散布漁業 協同組合	第三種	きゅうりうお・こまい・ち か地びき網 (腰曳)	2		2
				6		6

漁業権番号	漁業権者	種類	漁業名称	浜中漁協	散布漁協	合計
釧海共 第13号	浜中漁業 協同組合	第二種	かれい刺し網	3	2	5
			かすべ刺し網	3		3
			にしん刺し網	5		5
			かじか・わらずか刺し網	3		3
釧海共 第14号	散布漁業 協同組合	第二種	きゅうりうお・ちか・しし やも刺し網	25	1	26
			こまい・はたはた刺し網	80	2	82
			ほっけ・こまい刺し網	8	17	25
釧海共 第19号	浜中漁業協同組合 散布漁業協同組合	第二種	にしん刺し網	0	0	0

(2) 海面区画漁業権 (行使数)

平成21年12月31日現在

漁業権番号	漁業権者	種類	漁業名称	浜中漁協	散布漁協	合計
浜中海区 第1号	浜中漁業 協同組合	第1種	こんぶ養殖業	37		37
			わかめ養殖業	0		0
			うに養殖業	111		111
浜中海区 第2号	浜中漁業 協同組合	第1種	こんぶ養殖業	94		94
			わかめ養殖業	0		0
			うに養殖業	45		45

(3) さけ定置漁業権

平成21年12月31日現在

区分	漁業種類	浜中漁協	散布漁協	合計
定置漁業	さけ定置網漁業	6	4	10

(4) 内水面共同漁業権 (行使数)

平成21年12月31日現在

漁業権番号	漁業権者	種類	漁業名称	浜中漁協	散布漁協	合計
釧内共 第6号 藻散布沼	散布漁業 協同組合	第5種	かれい(刺し網)		7	7
			ちか(刺網、氷下待網)		1	1
			くりがに(かご)		2	2
		第1種	あさり		106	106
			かき		0	0
			うに		0	0
釧内共 第7号 火散布沼	散布漁業 協同組合	第5種	かれい(刺し網)		11	11
			ちか(刺網、氷下待網)		1	1
			くりがに(かご)		15	15
		第1種	あさり		0	0
			かき		9	9
			うに		14	14
釧内共 第8号 暮帰別沼	浜中漁業 協同組合	第1種	あさり	30		30

(5) 許可漁業等

平成 21 年 12 月 31 日現在

許可権者	漁業種類	許可件数			
		浜中漁協	散布漁協	計	
大臣許可	さんま (10 トン以上 40 トン未満)	3		3	
大臣届出	かじき等流し網	1		1	
知事許可	太平洋小型さけ・ます流し網	20	5	25	
	太平洋小型さけ・ます流し網(ロシア水域)		1	1	
	毛かにかご	10	8	18	
	花咲かにかご	25	9	34	
	すけとうだら固定式刺し網	10 トン以上	2		2
		10 トン未満	11	8	19
	小型さけますはえ縄 (秋さけ)	1	5	6	
	いるか突棒	3	2	5	
	つぶかご	14	18	32	
	かれい固定式刺し網	21	9	30	
	たら固定式刺し網	16	15	31	
	めぬけ固定式刺し網	2		2	
	たこからつりなわ	10	5	15	
	さんま(えりも以東)	流し網	30	23	53
		棒受網	12	7	19
	さんま棒受網 (オホーツク海域)	12	7	19	
	小型いかつり (30 トン未満)	27	9	36	
	ほっき小型機船底びき網	30		30	
	ちか機船船びき網	9	24	33	
	うに潜水器	2	1	3	
めぬけはえ縄 (めぬけ)	2		2		
あいなめかご	43	39	82		
海区承認	北海道連合海区かじき等流し網	1		1	
道外許可	岩手県さんま棒受網	6	3	9	
	岩手県いるか突棒	2	1	3	
	宮城県いるか突棒	1		1	



タコ水揚げ



アサリ操業

(6) 漁種別漁期調べ

平成22年1月～12月

魚種	漁法	1月	2月	3月	4月	5月	6月	7月	8月	9月	10月	11月	12月
小型さけ・ます	流し網				←→								
さけ	定置網						←→			←→			
秋さけ	はえ縄									←→			
たら	刺し網										←→		
かれい	刺し網										←→		
すけとうだら	刺し網	←→									←→		
ほっけ	刺し網	←→									←→		
さんま	流し網							←→					
	棒受網								←→				
たこ	からつりなわ	←→									←→		
花咲かに	かにかご				←→								
毛かに	かにかご		←→										
うに	潜水器	←→										←→	
うに	養殖	←→								←→			
ほっかいえび	かご								←→				
ほっき	桁曳			←→									
	手掘					←→							
つぶ	かご			←→									
あさり	手掘			←→									
こんぶ	かぎ採							←→		←→			
	ねじり								←→				

[資料：各漁協調べ]



さけ・ます漁水揚げ



ウニ漁水揚げ

4. 漁船・経営体

(1) 漁船勢力

平成21年12月31日現在

トン数		浜中漁協	散布漁協	合計
動力船	0～0.99	288	67	355
	1～2.99	260	205	465
	3～4.99	37	15	52
	5～9.99	20	13	33
	10～14.99	0	0	0
	15～19.99	8	5	13
無動力船	0～0.99			0
	1～2.99		1	1
	3～4.99			0
合計		613	306	919

[資料：漁船登録参照台帳]

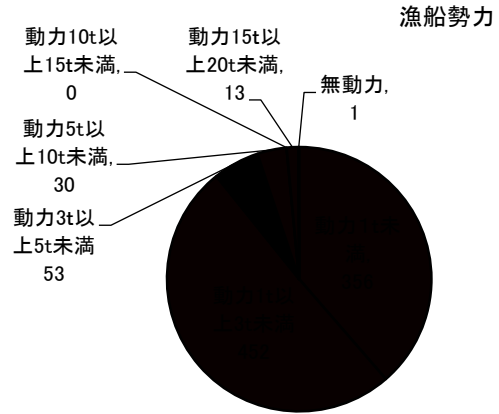

(2) 年度別漁船勢力

(単位：隻)

年度	総隻数	0～0.99t	1～2.99t	3～4.99t	5～9.99t	10～14.99t	15～19.99t	20t～	無動力
元	1,270	140	986	82	35	8	17	1	1
2	1,251	164	950	79	35	5	16	1	1
3	1,241	188	924	78	29	6	15		1
4	1,221	213	882	79	26	6	14		1
5	1,247	255	863	80	27	6	15		1
6	1,243	282	837	78	26	4	15		1
7	1,226	301	802	78	25	2	17		1
8	1,201	321	760	76	24	3	16		1
9	1,174	326	730	75	24	2	16		1
10	1,155	326	711	75	24	3	15		1
11	1,126	336	667	80	24	3	15		1
12	1,081	339	627	80	24		9		2
13	1,007	332	567	75	22		9		2
14	1,015	338	570	74	22		9		2
15	1,028	345	567	67	36		11		2
16	964	350	508	62	31	1	11		1
17	938	356	478	61	30	2	10		1
18	938	362	472	59	30	2	12		1
19	932	362	467	57	32	2	11		1
20	905	356	452	53	30	0	13		1
21	919	355	465	52	33		13		1

[資料：釧路の水産・漁船登録参照台帳]

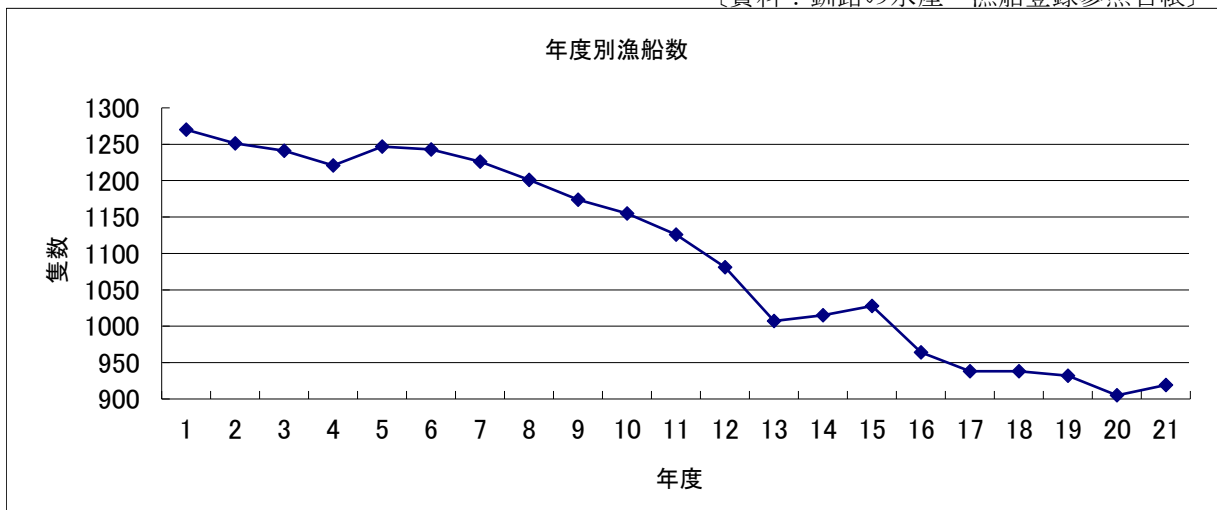

(3) 主な漁業種類別漁業経営体数

年度	計	底びき網	さけ・ます流し網	その他の刺網	さんま棒受網	大型定置網	小型定置網	はえなわ	いか釣り	船びき網	地引網	採貝	採藻	その他の漁業	海面養殖
元	755	38	34	3		10		36	1			4	586	43	
2	755	37	30	3		10		31				4	596	44	
3	746	37	23	1	1	10		32				3	592	47	
4	735	36	22	2		10	1	30	1			5	581	47	
5	730	33	9	4	12	10		27				4	603	28	
6	735	35	9	6	8	10		21	1	1		2	610	32	
7	692	34	7	20	13	10	1	20	4			13	528	42	
8	720	33	6	14	13	10	4	19	4			30	541	40	6
9	701	33	7	16	14	10	6	19	3			26	525	39	3
10	636	33	10	11	17	3		19				10	513	19	1
11	659	32	5	24	21	3	5	20	1			2	507	38	1
12	659	32	5	24	21	3	5	20	1			2	507	38	1
13	643	32	4	24	20	3	8	15			1	4	496	35	1
14	612		2	25	21	2	1	15	1			3	511	30	1
15	586	2	2	25	22	4	1	5	1			5	494	25	
16	538		1	24	20	3	1	4	1			2	464	17	1
17	535		1	24	20	3	1	4	1			2	461	17	1
18	535		1	24	20	3	1	4	1			2	461	17	1

[資料：釧路の水産]

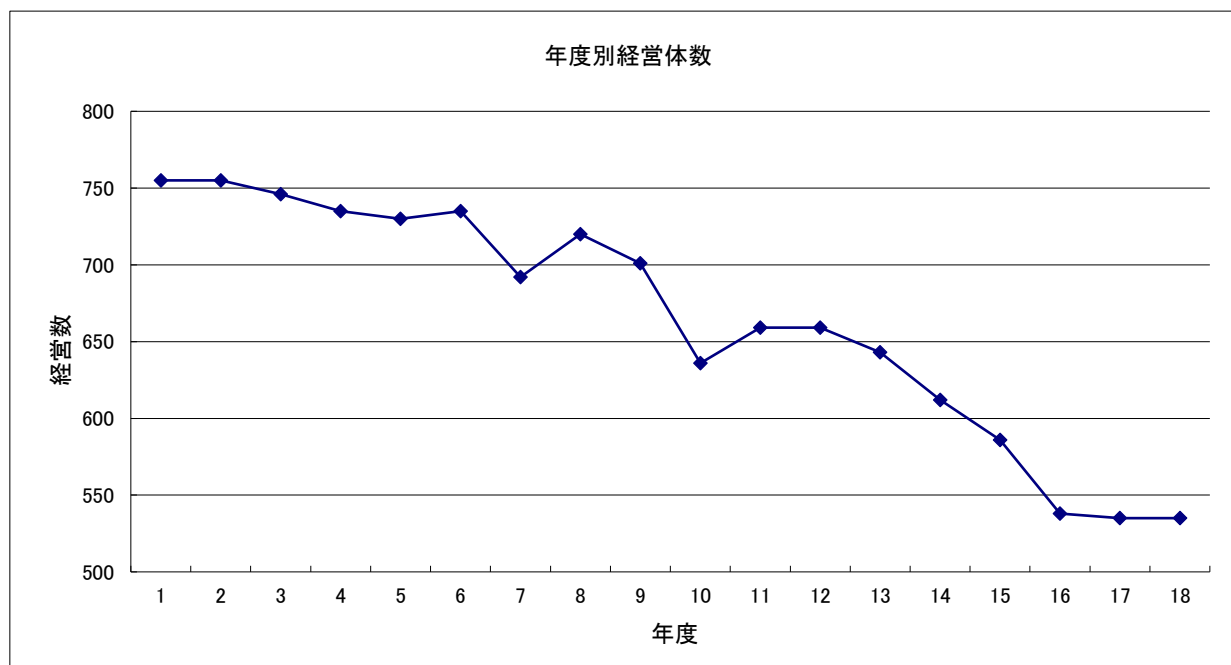

5. 港勢

(1) 港勢概況

港湾（漁港）名	種別	指定年月日
霧多布港湾	地方港湾	昭和24年 4月15日
散布漁港	第1種	昭和28年12月28日
散布漁港（藻散布地区）	第1種	昭和57年 5月 4日
散布漁港（渡散布地区）	第1種	平成 8年 4月22日
琵琶瀬漁港	第1種	昭和29年 7月12日
榊町漁港	第1種	昭和57年10月 8日
奔幌戸漁港	第1種	昭和29年10月30日
貰人漁港	第1種	昭和62年 3月25日



霧多布港湾

平成21年1月1日～平成21年12月31日

項目		散布漁港	琵琶瀬漁港	奔幌戸漁港	榊町漁港	貰人漁港	霧多布港湾	
人口（人）		712	378	131	234	116	2,247	
組合員数（人）		159	80	33	49	25	188	
漁船数	動力漁船（隻）	307	193	41	70	33	303	
	無動力漁船（隻）							
	計（隻）	307	193	41	70	33	303	
陸揚量	魚類（t）	2,409.8	192.7	46.2	122	4.2	10,769.5	
	貝類（t）	19.2	30.9		6.2		563.7	
	海藻類（t）	2,680.4	1,264.5	400.6	538.4	275.4	1,930.7	
	その他（t）	169.3	31.5	6.9	18.5		690.8	
	計（t）	5,278.7	1,519.6	453.7	685.1	279.6	13,954.7	
陸揚金額（百万円）		1,571	448	116	220	67	2,669	
出荷先別数量	道外向（t）							
	道内向（t）	2,578.4	255.1	53.1	146.7	4.2		
	漁港地区内向（t）	2,700.3	1,264.5	400.6	538.4	275.4		
	漁港地区内訳	生鮮食用向（t）						
		加工向（t）	2,700.3	1,264.5	400.6	538.4	275.4	
		冷凍冷蔵向（t）						
		飼料向（t）						
その他向（t）								

[資料：港勢調査]



霧多布港湾さんま漁船



渡散布漁港昆布水揚げ

(2) 霧多布港湾施設整備現況

平成22年3月31日現在

種類	施設名	延長	水深
係留施設	船入潤・物揚場	100m	-2.0m
	-2m物揚場	取付20 67.40m	-2.0m
	本町地区-4m物揚場	取付20 270.50m	-4.0m
	第一船揚場	取付20 80m	-2.0m
	第二船揚場	取付70 200m	-3.0m
	東-4.0m物揚場	取付5 150.02m	-4.0m
	北-2.0m物揚場	取付5 150.06m	-2.0m
	-5m岸壁	取付30 70m	-5.0m
	中央地区第一物揚場(改良)	108.50m	-3.0m
	中央地区第二物揚場(改良)	78m	-4.0m
	琵琶瀬湾西物揚場	250.06m	-2.5m
	本町地区-3.0m物揚場	283.65m	-3.0m
	琵琶瀬湾東-2.5m物揚場	249.33m	-2.5m
	琵琶瀬湾第2東-2.5m物揚場	294.07m	-2.5m
	本町地区-3.5m物揚場	334.38m	-3.5m
	西-5.0m岸壁	202.55m	-5.0m

種類	施設名	面積
荷捌施設	中央地区荷捌地	8,915.50m ²
	荷捌地	1,919.00m ²
	本町地区公共荷捌地	13,308.85m ²
	埠頭用地	98,267.00m ²
	中央地区駐車場	358.46m ²
	琵琶瀬湾東地区荷捌地	18,147.54m ²
	琵琶瀬湾第2東地区荷捌地	21,825.05m ²
	琵琶瀬湾西荷捌地	20,529.50m ²

種類	施設名	延長
臨港交通施設	中央地区臨港道路	7,352.09m
	船溜地区臨港道路	1,680.52m
	本町地区臨港道路	10,168.80m
	琵琶瀬湾東地区臨港道路	7,971.18m
	琵琶瀬湾西臨港道路	42.30m
	琵琶瀬湾道路	15,817.61m
	本町地区臨港道路	641.26m

種類	施設名	整備延長
外郭施設	東防波堤	157.86m
	東護岸	82.40m
	西防波堤	22.835m
	北防波堤	1,328.31m
	本町地区護岸	82.51m
	東防波堤基部護岸	65.85m
	北護岸	20.43m
	防波堤(波除)(西)	60.10m
	東防波堤護岸	119.94m
	琵琶瀬湾西防波堤	445.00m
	琵琶瀬湾東防波堤	755.08m
	琵琶瀬湾西船溜防波堤	60.00m
	琵琶瀬湾東船溜防波堤	60.00m
	中防波堤	100.44m
	琵琶瀬湾航路護岸	225.11m
	琵琶瀬湾第2東地区荷捌地護岸	151.51m
	琵琶瀬湾航路護岸東	130.36m
	琵琶瀬湾航路護岸第2東	140.09m
	琵琶瀬湾防波堤第2内東	60.02m
	琵琶瀬湾西防波護岸	225.00m

種類	施設名	規模
漁船役務用施設	港湾漁船捲揚施設	20t未満船

種類	施設名	整備数量
水域施設	泊地(-2.0m)	14,200.00m ²
	泊地(-2.5m)	42,400.00m ²
	泊地(-3.0m)	58,600.00m ²
	泊地(-4.0m)	86,000.00m ²
	泊地(-5.0m)	31,100.00m ²
	航路(-5.0m)	5,100.00m ²
	航路泊地(-2.5m)	18,500.00m ²

(3) 霧多布港湾整備年度別事業費

(単位:千円)

年度	22	23	24	25	26	27	28	29
事業費	1,300	3,950	4,000	5,000	5,300	7,300	1,100	4,500

年度	30	31	32	33	34	35	36	37
事業費	10,000 (1,411)	10,500 (1,379)	11,500 (900)	13,000 (476)	16,890 (844)	18,000 災 4,806 (3,184)	20,000 (1,200)	22,000 (2,354)

年度	38	39	40	41	42	43	44	45
事業費	23,500 (750)	災 1,700 28,700 (1,100)	災 19,910 35,400 (4,325)	45,000 (50)	50,000 (450)	55,000 (5,225)	63,500 (7,000)	105,600 (7,750)

年度	46	47	48	49	50	51	52	53
事業費			68,340 (3,417)	152,160 (33,588) 起 29,000	150,260 (36,157)	150,240 (7,512)	200,420 (10,021)	235,740 (11,787) 単 1,450

年度	54	55	56	57	58	59	60	61
事業費	326,140 (55,919) 起 29,000	354,740 (17,737)	35,400 (118,692)	451,400 (76,030)	452,520 (62,250)	537,564 (84,260)	547,510 (107,349)	547,488 (109,146)

年度	62	63	元	2	3	4	5	6
事業費	768,316 (198,702)	711,525 (173,484)	704,655 (193,378)	711,054 (259,988)	849,391 (223,052)	853,849 (213,277)	426,540 (127,311) 災 891,022 (73,064)	574,228 (172,454) 災 4,549,258 (59,141)

年度	7	8	9	10	11	12	13	14
事業費	131,971 (24,478) 災 130,944 (1,703)	667,420 (107,534)	599,184 (147,476)	547,909 (135,534)	522,362 (129,228)	613,195 (162,528)	464,356 (136,867)	604,454 (153,552)

年度	15	16	17	18	19	20	21	22
事業費	527,530 (139,366) 災 370,438 (55,937)	412,553 (98,712)	425,392 (82,340)	204,561 (49,136) 災 11,745 (2,349)	319,640 (47,946)	301,620 (48,856)	463,280 (76,622)	148,002 (28,698)

合計
17,323,949 (3,902,782) 58,000 1,450 5,979,823 (192,194)

()町負担

(4) 漁港主要施設現況

平成22年3月31日現在

区 分		散布漁港 (藻散布・渡散布 布分区含む)	琵琶瀬漁港	奔幌戸漁港	榑町漁港	貫人漁港	
基本施設	外郭施設	防波堤	1,140.0m	806.2m	492.6m	699.4m	410.0m
		防砂堤	812.0m				
		防潮堤	382.0m	2,095.0m	858.0m		
		流堤	101.2m				
		護岸	2,463.0m	67.7m	458.3m	529.6m	314.3m
		堤防					
		突堤	50.0m			379.9m	20.0m
		胸壁					
		水門		47.0m	10.7m		
	係留施設	岸壁					
		物揚場	2,192.0m	1,171.7m	180.0m	284.3m	95.0m
		船揚場	225.0m	100.0m	120.3m	119.7m	50.0m
		棧橋					
		けい船浮漂					
		けい船くい					
	水域施設	航路	本港 -3.0m				
			3,530㎡				
			分港 -2.5m				
			8,220㎡				
			-2.0m				
			4,660㎡				
泊地		本港 -3.0m		-2.0m	-2.0m	-2.0m	-2.0m
		1,250㎡		34,290㎡	5,960㎡	31,180㎡	1,430㎡
		-2.5m				-2.5m	
		4,020㎡				20,030㎡	
		-2.0m					
		17,810㎡					
分港 -2.0m							
2,320㎡							
-1.5m							
1,305㎡							
-1.0m							
11,000㎡							
-0.5m							
5,510㎡							
機能施設	輸送	道路	4,031.5m	3,592.4m	397.9m	1,180.7m	373.2m
	航行	航路標識	7	1	3	2	3
	用地	敷地					
	施設用地	埋立	26,097.0㎡	27,776.0㎡	26,973.0㎡	21,730.0㎡	4,463.5㎡



霧多布港湾



散布漁港（本港）



藻散布漁港



渡散布漁港



琵琶瀬漁港



榊町漁港



奔幌戸漁港



貫人漁港

(5) 漁港整備関係事業実績状況

漁港名	<table border="1" style="width:100%; text-align:center;"> <tr> <td style="width:25%;"></td> <td style="width:25%;"></td> <td style="width:25%;"></td> <td style="width:25%;"></td> </tr> <tr> <td>修築</td> <td>改修</td> <td>局改</td> <td>道単</td> </tr> </table>																				修築	改修	局改	道単
	修築	改修	局改	道単																				
第1次計画	第2次漁港整備長期計画						第3次漁港整備長期計画																	
28	29	30	31	32	33	34	35	36	37	38	39	40	41	42	43									
散布	●			72,887						100,410														
琵琶瀬		●										362	16,059											
奔幌戸		●																						
漁港名	第4次漁港整備長期計画				第5次漁港整備長期計画				第6次漁港整備長期計画				第7次長期計画											
44	45	46	47	48	49	50	51	52	53	54	55	56	57	58	59									
散布	900	6,700	43,402		192,868				520,954				完	19,980	29,950	100,633	80,752							
					2,188	6,360	250	1,980	3,980	2,980	1,990		6,970			15,650								
藻散布														●		20,010								
琵琶瀬	62,788			204,849				566,787					128,386	128,644	116,322									
							1,480			5,520		360			9,680	9,890								
榑町														●	39,920	40,788								
奔幌戸			6,980		6,900	187,940		1,191,720				完				37,960								
															3,150	6,240	3,890							
漁港名	第7次長期計画			第8次漁港整備長期計画					第9次漁港整備長期計画															
60	61	62	63	元	2	3	4	5	6	7	8	9	10	11	12	13								
散布	88,200	191,192	94,084	229,841	33,976	84,159	8,989				7,796	21,489		109,288	60,277	21,302								
	14,900	16,750	6,300																					
藻散布	31,800	48,808	1,053,340	26,335	266,765	297,826	254,255	114,989	79,999			8,400												
渡散布												●	52,773	99,673	541,681	341,330	417,874	11,218						
琵琶瀬	120,000	236,000	139,963	200,804	201,431	186,043	33,982		1,443		4,954				7,980	6,709								
	10,000	12,030	11,900																					
榑町	54,000	62,955	125,966	188,994	188,993	304,994	449,996	526,024	512,319	399,921	226,253	196,103	140,819	540,688	10,762	9,747								
奔幌戸	56,000			49,951	50,000	59,982	119,978	213,700	299,980	249,999	385,506	209,680	126,867											
	9,980	12,970	10,180																					
貫人		●		39,992	59,993	49,962	100,000	179,972	159,947	100,000	179,972	159,947												

漁港名	第1次漁港漁場整備長期計画							
	地域特定		地域一般		高度化	活性化対策		道単
	12	13	14	15	16	17	18	19
散布								
藻散布	29,913	636,855	472,599	298,978	201,028	260,879	117,000	289,000
渡散布				2,782	6,343			
琵琶瀬		424,152	212,977	49,748				
				2,070	15,126			
榑町		152,949		9,450				
奔幌戸			8,469	15,112	9,964			
貫人		121,576	2,214	126,361	25,533	135,729	51,000	

漁港名	第2次漁港漁場整備長期計画		
	20	21	22
散布	294,000	671,854	291,000
藻散布	123,366		
渡散布			
琵琶瀬			
榑町			
奔幌戸			
貫人	60,000		

(6) 暮帰別漁船保全施設

- 昭和44年 船揚場整備事業
6,750千円(道3,375千円、町3,375千円)
斜路、波除堤70m
- 昭和51年 沿岸漁業構造改善事業(水産物水揚荷捌施設設置事業)
31,950千円(国9,585千円道6,390千円町14,475千円その他1,500千円)
航路矢板板500m
- 昭和55年 船揚場整備事業
27,000千円(道13,500千円、町13,500千円)
船溜矢板板233m
- 平成6年 船揚場整備事業(災害復旧)
26,780千円(道12,694千円、町14,086千円)
航路矢板板68.6m



暮帰別漁船保全施設

(7) 漁業集落環境整備事業

年度	事業主体	実施場所	事業量	事業費(千円)
15	浜中町	渡散布地区	漁業集落道(一式)	60,625
	浜中町	散布地区	漁業集落廃水処理施設(一式)	80,000
16	浜中町	渡散布地区	漁業集落道(改良81m)	75,000
	浜中町	散布地区	漁業集落廃水処理施設(一式)・排水管渠(1,106m)	200,000
17	浜中町	渡散布地区	漁業集落道	48,362
	浜中町	散布地区	漁業集落廃水処理施設・排水管渠	219,073
18	浜中町	散布地区	漁業集落廃水処理施設・排水管渠	196,813

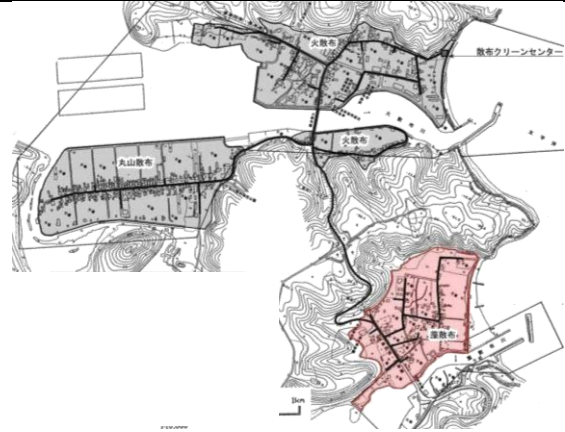
 <p>漁業集落排水事業区域図</p>	<p style="text-align: center;">漁業集落排水事業概要</p> <p>計画処理区域：散布地区(23ha) (火散布、丸山散布、藻散布)</p> <p>計画処理人口：870人</p> <p>計画汚水量：164m³/日</p> <p>供用開始日：平成20年3月31日</p> <p>終末処理場：鉄筋コンクリート造 地上2階 地下1階 建築面積 329.957m² 延床面積 578.00m²</p> <p>処理方式：オキシゲーションディッチ方式</p> <p>排水管渠：7579.39m</p>
---	---

(8) 漁港環境整備事業

年度	事業主体	実施場所	事業量	事業費(千円)
63	浜中町	散布漁港	便所(11.5m ²)休養施設・遊戯施設・運動施設・附帯施設・植栽工	14,590
2	浜中町	琵琶瀬漁港	便所(16.0m ²)植栽工・休憩所工・運動施設・測量試験	15,527
3	浜中町	散布漁港(藻散布分)	便所(10.22m ²)植栽工・休憩所工・運動施設・測量試験	15,620

(9) 地域産業基盤整備事業(船揚場整備事業)

年度	事業主体	実施場所	事業量	事業費(千円)
55	浜中町	暮帰別地区	鋼矢板護岸(L=233.0m)	27,000
57	浜中町	新川地区	波除堤(L=44.26m)	17,950
59	浜中町	新川地区	波除堤(L=41.06m)	19,900
61	浜中町	新川地区	波除堤(L=36.65m)	19,950
元	浜中町	新川地区	船揚場斜路(L=10.0m) 矢板土留(L=37.3m)	19,570
2	浜中町	渡散布地区	船揚場斜路(L=21.0m)	13,596
6	浜中町	暮帰別地区	鋼矢板護岸(L=68.6m)	25,390
11	浜中漁協	榊町漁港	漁船捲揚げ施設(一式)	2,226
	浜中町	奔幌戸漁港	スベリ材設置(80.15m)	14,490
12	浜中町	奔幌戸漁港	スベリ材設置(40.15m)	7,770
13	散布漁協	渡散布漁港	漁船捲揚げ施設(3基)	2,600
15	浜中漁協	貫人漁港	漁船捲揚げ施設(一式)	1,000

6. 金融

(1) 漁業近代化資金利子補給の現状

平成22年度

組合名等	承認年度	資金の種類	件数	貸付承認金額	期末融資残額	利子補給額		
						上期	下期	計
浜中漁協	8~21	1号	100	536,480,000	209,468,000	2,187,888	2,127,315	4,315,203
		2号	81	174,460,000	54,260,000			
	22	1号	18	25,560,000	21,480,000	141,018	296,409	437,427
2号	11	14,230,000	12,640,000					
		3号	1	800,000	640,000			
		4号						
		計	211	751,530,000	298,488,000	2,328,906	2,423,724	4,752,630
散布漁協	11~21	1号	21	77,600,000	14,770,000	475,152	459,764	934,916
		2号	41	147,200,000	34,770,000			
	22	1号	5	10,850,000	8,940,000	31,924	142,800	174,724
2号	4	8,920,000	7,590,000					
		3号						
		4号						
		計	76	261,140,000	66,790,000	507,076	602,564	1,109,640
信連	5・12 13・18	1号	2	40,680,000	5,100,000	289,515	287,776	577,291
		2号	6	132,460,000	42,020,000			
	21	1号						
		2号						
		3号						
		4号						
		計	8	173,140,000	47,120,000	289,515	287,776	577,291
合計			295	1,185,810,000	412,398,000	3,125,497	3,314,064	6,439,561



漁具保管倉庫



LED装備のサンマ漁船

(2) 産業振興資金貸付状況

【年度別貸付状況】

年度	件数	台数	金額(千円)
8	52	55	60,845
9	48	50	55,635
10	20	24	25,611
11	18	20	22,569
12	27	29	25,000
13	6	7	9,247
14	18	18	36,987
15	11	12	23,369

年度	件数	台数	金額(千円)
16	5	5	7,801
17	8	8	16,101
18	5	5	7,384
19	10	10	14,870
20	14	14	14,142
21	13	31	23,181
22	13	13	16,790
計	268	301	359,532

【用途理由別貸付状況】

区 分	平成19年度以前		平成20年度		平成21年度		平成22年度		合計	
	台数	金額(千円)	台数	金額(千円)	台数	金額(千円)	台数	金額(千円)	台数	金額(千円)
船外機	84	90,952	5	7,199	3	5,023	3	3,946	95	107,120
船外機(中古)	2	735							2	735
ソナー(魚群探知機)	19	37,720			2	1,088			21	38,808
レーダー	18	18,826	1	1,417			5	6,514	24	26,757
GPS	5	2,856					1	500	6	3,356
GPS内蔵プロッタ	1	487			1	525			2	1,012
GPS内蔵ソナー	4	2,020							4	2,020
操舵機	2	3,929							2	3,929
揚網機	6	7,307							6	7,307
いか釣機	3	6,556	1	1,500					4	8,056
乾燥機	37	54,584					1	2,000	38	56,584
クレーン	2	1,917							2	1,917
耕運機	1	1,077							1	1,077
こんぶプレス機	7	2,521							7	2,521
無線機	10	2,432							10	2,432
冷凍機	2	3,133							2	3,133
冷凍・冷蔵庫	1	955							1	955
ドラム	3	1,692							3	1,692
サイドスラスタ	2	2,784							2	2,784
こんぶ昇降装置	7	4,615							7	4,615
こんぶ運搬機	3	3,320							3	3,320
GMDSS(EPIRB)	3	1,098							3	1,098
発電機	1	936							1	936
発電機(中古)	1	3,300							1	3,300
フィッシュポンプ	10	33,966							10	33,966
方位測定機	1	805							1	805
ポンプ(こんぶ荷揚機)	1	497							1	497
方向探知機	1	725							1	725
イワシ分離機	1	3,028							1	3,028
たこ資材	1	2,000			1	3,000			2	5,000
サーチライト	1	7,350							1	7,350
ホットラインホーラー	1	496							1	496
高圧洗浄機	1	310	1	378			1	420	3	1,108
昆布吊架台	1	490	1	420					2	910
ホッキ桁網			1	1,700					1	1,700
ウニ種苗			4	1,528			2	3,410	6	4,938
製氷機					1	3,045			1	3,045
集魚灯					23	10,500			23	10,500
合 計	243	305,419	14	14,142	31	23,181	13	16,790	301	359,532

7. 水産振興施策

(1) 沿岸漁場整備開発事業実績(昭和57年～)

大規模増殖場造成事業

(単位：千円)

年度	事業内容	地区名	事業量	事業費	国費/道費	地元負担
57	ホッキガイ離岸堤	浜中湾	L=149m 10t異型ブロック517基製作512基設置 石材 3,330 m ³	140,000	84,000 42,000	14,000
58	ホッキガイ離岸堤	浜中湾	L=210m 10t異型ブロック727基製作720基設置 石材 4,687 m ³	194,170	116,502 58,251	19,417
59	ホッキガイ離岸堤	浜中湾	L=175m 10t異型ブロック588基製作600基設置 石材 4,000 m ³	157,200	94,320 47,160	15,720
60	ホッキガイ離岸堤	浜中湾	L=106m 10t異型ブロック347基 石材 2,670 m ³	99,570	54,742 29,871	9,957
61	ホッキガイ離岸堤	浜中湾	L=360m 10t異型ブロック1,222基 石材 6,920 m ³	303,750	182,250 91,125	30,375
合 計				894,690	536,814 268,407	89,469

大規模増殖場造成事業

(単位：千円)

年度	事業内容	地区名	事業量	事業費	国費/道費	地元負担
59	コンブ囲い礁	養老散布	囲い礁(7,920 m ²)サイ頭テトラポット73基 石材7,128 m ³	80,000	48,000 24,000	8,000
60	コンブ囲い礁	養老散布	囲い礁(8,820 m ²)サイ頭テトラポット74基 石材7,900 m ³	99,740	59,844 29,922	9,974
61	コンブ囲い礁	養老散布	囲い礁(21,060 m ²)サイ頭テトラポット58基 石材15,500 m ³	222,470	111,235 88,988	22,247
62	コンブ囲い礁	養老散布	囲い礁(29,160 m ²)サイ頭テトラポット59基 石材26,200 m ³	299,840	149,920 119,936	29,984
63	コンブ囲い礁	養老散布	囲い礁(5,040 m ²)サイ頭テトラポット 石材4,536 m ³	59,300	29,650 23,720	5,930
合 計				761,350	398,649 286,566	76,135

地先型増殖場造成事業

(単位：千円)

年度	事業内容	地区名	事業量	事業費	国費/道費	地元負担
2	コンブ囲い礁	浜中湯沸	囲い礁(12,709 m ²)サイ頭テトラポット157基 自然石10,900 m ³	115,300	57,650 46,120	11,530
3	コンブ囲い礁	浜中湯沸	囲い礁(16,825 m ²)サイ頭テトラポット150基 自然石8,460 m ³	154,500	77,250 61,800	15,450
4	コンブ囲い礁	浜中湯沸	囲い礁(12,111 m ²)サイ頭テトラポット36基 自然石10,780 m ³	117,900	58,950 47,160	11,790
5	コンブ囲い礁	浜中湯沸	囲い礁(7,896 m ²)サイ頭テトラポット17基 自然石7,050 m ³	82,300	41,150 32,920	8,230
6	コンブ囲い礁	浜中湯沸	囲い礁(11,863 m ²)サイ頭テトラポット34基 自然石10,580 m ³	129,000	64,500 51,600	12,900
合 計				599,000	299,500 239,600	59,900

小規模増殖場造成事業

(単位：千円)

年度	事業内容	地区名	事業量	事業費	国費／道費	地元負担
6 2	アサリ礁	火散布沼	A=70,000 m ² サト ^ド チュ ^フ 84個 サト ^ド ハ ^ク ツク 3,040 個 砂 55,400 m ³	200,330	100,165 80,132	20,033
合 計				200,300	100,165 80,132	20,033

地先型増殖場造成事業

(単位：千円)

年度	事業内容	地区名	事業量	事業費	国費／道費	地元負担
5	アサリ礁	火散布沼	A=35,000 m ² 砂止め堤工 盛砂工 ポンプ浚渫	125,600	62,800 50,240	12,560
6	アサリ礁	火散布沼	A=35,000 m ² 砂止め堤工 盛砂工 ポンプ浚渫	160,100	80,050 64,040	16,010
合 計				285,700	142,850 114,280	28,570

地先型増殖場造成事業

(単位：千円)

年度	事業内容	地区名	事業量	事業費	国費／道費	地元負担
1 1	アサリ礁	霧多布	人工干潟 (26,550 m ²)	95,961	47,981 38,384	9,596
1 2	アサリ礁	霧多布	人工干潟 (23,050 m ²)	81,852	40,926 32,741	8,185
合 計				177,813	88,907 71,125	17,781

水産供給基盤整備事業

(単位：千円)

年度	事業内容	地区名	事業量	事業費	国費／道費	地元負担
1 3	アサリ礁	火散布沼	人工干潟 (42,500 m ²)	253,807	126,904 101,523	25,380
1 5	アサリ礁保全	火散布沼	砂留堤 L=126m	19,730	9,865 7,892	1,973
合 計				273,537	136,769 109,415	27,353

水産供給基盤整備事業

(単位：千円)

年度	事業内容	地区名	事業量	事業費	国費／道費	地元負担
1 4	アサリ礁	暮帰別沼	調査及び用地買収	6,382	3,191 2,553	638
1 5	アサリ礁	暮帰別沼	人工干潟 A=51,000 m ²	201,132	100,566 80,453	20,113
合 計				207,514	103,757 83,006	20,751

大規模漁場保全事業

(単位：千円)

年度	事業内容	地区名	事業量	事業費	国費／道費	地元負担
6	コンブ雑 海藻駆除	浜中町	漁場回復面積 (30.8ha) 浜中工区 15.4ha 散布工区 15.4ha	120,293	60,000 24,000	36,293
7	コンブ雑 海藻駆除	浜中町	漁場回復面積 (29.2ha) 浜中工区 14.6ha 散布工区 14.6ha	111,024	55,500 22,200	33,324
8	コンブ雑 海藻駆除	新浜中町	漁場回復面積 (30.1ha) 火散布 1.7ha 養老散布 3.24ha 渡散布 25.16ha	102,669	51,287 20,515	30,867
9	コンブ雑 海藻駆除	新浜中町	漁場回復面積 (18.475ha) 火散布工区 8.3ha 藻散布工区 10.175ha	80,412	39,963 15,985	24,464
10	コンブ雑 海藻駆除	新浜中町	漁場回復面積 (48.815ha) 藻散布工区 7.425ha 渡散布工区 41.39ha	210,408	105,133 42,053	63,222
合 計				624,806	311,883 124,753	188,170

水産資源環境整備事業（漁場環境保全創造事業）

(単位：千円)

年度	事業内容	地区名	事業量	事業費	国費／道費	地元負担
15	コンブ雑 海藻駆除	浜中(浜中)	雑海藻駆除 A=60,000 m ²	28,444	14,222 0	14,222
16	コンブ雑 海藻駆除	浜中(浜中)	雑海藻駆除 A=120,000 m ²	51,714	25,857 0	25,857
合 計				80,158	40,079 0	40,079

広域型増殖場造成事業

(単位：千円)

年度	事業内容	地区名	事業量	事業費	国費／道費	地元負担
10	タコ産卵 礁	浜中東部	産卵礁（オクトム）750基	182,395	91,197 91,197	0
11	タコ産卵 礁	浜中東部	産卵礁（オクトム）450基	111,102	55,551 55,551	0
12	タコ産卵 礁	釧路浜中	産卵礁（オクトム）浜中工区 840基	280,114	140,057 140,057	0
合 計				573,611	286,805 286,805	0

水産物供給基盤整備事業

(単位：千円)

年度	事業内容	地区名	事業量	事業費	国費／道費	地元負担
13	タコ産卵 礁	浜中(東浜中)	産卵礁（オクトム）679基	151,033	75,516 75,516	0
14	タコ産卵 礁	釧路海域(東浜中)	産卵礁（オクトム）723基	159,346	79,673 79,673	0
15	タコ産卵 礁	釧路海域(東浜中)	産卵礁（オクトム）387基	79,777	39,888 39,888	0
16	タコ産卵 礁	釧路海域(散布)	産卵礁（オクトム）600基	123,159	61,579 61,579	0

年度	事業内容	地区名	事業量	事業費	国費／道費	地元負担
17	タコ産卵礁	釧路海域(散布)	産卵礁(オクトム) 350基	70,966	35,483 35,483	0
18	タコ産卵礁	釧路海域(散布)	産卵礁(オクトム) 600基	118,404	59,202 59,202	0
19	タコ産卵礁	釧路海域(散布)	産卵礁(オクトム) 250基	47,242	23,621 23,621	0
合計				749,927	374,963 374,963	0

水産物供給基盤整備事業

(単位：千円)

年度	事業内容	地区名	事業量	事業費	国費／道費	地元負担
18	ウニ転石礁	浜中(湯沸)	転石礁 3.03ha 測量及び特割石 1,494個	53,770	26,885 21,508	5,377
19	ウニ転石礁	浜中(湯沸)	転石礁 4.98ha 特割石 2,458個	75,280	37,640 30,112	7,528
20	ウニ転石礁	浜中(湯沸)	転石礁 3.69ha 特割石 1,824個	55,690	27,845 22,276	5,569
合計				184,740	92,370 73,896	18,474



タコ産卵礁(オクトム)



タコ漁水揚げ



ウニ転石礁



潜水ウニ漁水揚げ

(2) 北海道いきいき浜づくり事業

沿岸漁業生産増大特別対策事業(平成元年～平成8年)

(単位:円)

年度	事業主体	事業内容	事業費	道費	町費
元	浜中漁協	新技術導入推進事業 アサリ礁造成 1,200 m ²	2,987,000	1,450,000	725,000
	浜中漁協	資源育成強化対策事業 ウニ中間育成施設一式3基	2,460,000	1,200,000	600,000
	散布漁協	資源育成強化対策事業 ウニ中間育成施設一式4基	3,200,000	1,600,000	800,000
2	浜中漁協	新技術導入推進事業 ホッキ資源調査事業 一式	6,703,432	3,000,000	1,851,000
3	散布漁協	養殖企業化推進事業 カキ養殖施設10基	2,595,600	1,200,000	697,000
	散布漁協	新技術導入推進事業 荒廃漁場回復試験事業一式 24,600 m ²	10,032,200	5,000,000	2,500,000
4	浜中漁協	新技術導入推進事業 荒廃漁場回復試験事業一式 22,400 m ²	9,125,800	4,500,000	2,250,000
	散布漁協	特認事業 カキ養殖施設60基	7,431,450	3,700,000	1,850,000
	散布漁協	特認事業 ウニ養殖施設6基	2,039,400	1,000,000	500,000
5	散布漁協	養殖企業化推進事業 ウニ養殖施設12基	4,533,401	2,260,000	1,130,000
	散布漁協	養殖企業化推進事業 ウニ養殖施設16基	6,921,600	3,460,000	1,730,000
	散布漁協	新技術導入推進事業 荒廃漁場回復試験事業一式 10,000 m ²	10,403,000	5,000,000	2,650,000
	浜中漁協	新技術導入推進事業 タコ産卵礁設置 522基	8,240,000	4,000,000	2,000,000
6	散布漁協	資源育成強化対策事業 アサリ種苗付着試験施設6基	2,719,200	1,320,000	660,000
	散布漁協	沿岸漁場環境調査事業 火散布沼環境調査一式	2,884,000	1,400,000	700,000
	散布漁協	新技術導入推進事業 荒廃漁場回復試験 2ha	5,150,000	2,500,000	1,250,000
	浜中漁協	新技術導入推進事業 荒廃漁場回復試験 2ha	5,150,000	2,500,000	1,250,000
7	散布漁協	新技術導入推進事業 カキ中間育成施設一式 造成漁場150 m ²	3,718,300	1,805,000	902,000
8	散布漁協	新技術導入推進事業 流れ藻滞留礁一式 造成面積900.45 m ²	3,028,200	1,470,000	735,000

北海道いきいき浜づくり事業（平成9年～平成14年）

（単位：円）

年度	事業主体	事業内容	事業費	道費	町費
9	散布漁協	漁場づくり事業 こんぶ漁場調査（深浅測量）一式 55ha	3,517,500	1,657,000	837,000
10	散布漁協	資源管理事業 コンブ雑海藻駆除機 6台	3,150,000	1,500,000	750,000
	散布漁協	資源管理事業 ヒトデ駆除機 12台	2,325,100	1,631,000	315,000
11	散布漁協	資源管理事業 雑海藻駆除機 3台	1,575,000	750,000	375,000
	浜中漁協	漁場づくり事業 アサリ漁場環境調査一式	1,071,000	500,000	250,000
	浜中漁協	資源管理事業 雑海藻駆除機 5台	2,121,000	1,000,000	500,000
12	散布漁協	資源管理事業 ヒトデ分布・密度調査及び駆除一式	3,012,750	1,200,000	750,000
	浜中漁協	漁場づくり事業 漁場環境調査一式（水質調査・ 分析、底質調査、育成調査）	1,071,000	500,000	250,000
	浜中漁協	資源管理事業 ヒトデ生育分布調査及び駆除一式	3,096,000	1,200,000	750,000
13	散布漁協	養殖事業 コンブ養殖施設一式	1,050,000	300,000	250,000
	散布漁協	資源管理事業 ヒトデ駆除調査及び処理タンク 10基	3,891,000	1,000,000	931,000
	浜中漁協	流通加工事業 秋鮭輸送タンク 40台 荷受け台 1台	4,152,750	1,100,000	995,000
	浜中漁協	資源管理事業 ヒトデ駆除調査一式	4,736,616	1,300,000	1,220,000
	浜中漁協	漁場づくり事業 アサリ水質調査一式	3,937,500	1,000,000	937,000
	浜中漁協	漁場づくり事業 アサリ水質調査一式	1,071,000	500,000	250,000
14	散布漁協	資源管理事業 アサリ底質調査他一式	3,447,990	1,641,000	985,000
	散布漁協	資源づくり事業 アサリ貝購入 15t	7,875,000	3,000,000	2,250,000
	浜中漁協	漁業づくり事業 アサリ水質調査他一式	3,885,000	1,850,000	925,000

北海道ヒトデ駆除モデル事業（平成14年～平成16年）

（単位：円）

年度	事業主体	事業内容	事業費	道費	町費
14	散布漁協	ヒトデ駆除モデル事業 ヒトデ 5.7t 駆除及び調査	3,108,000	1,548,000	774,000
	浜中漁協	ヒトデ駆除モデル事業 ヒトデ 34t 駆除及び調査	4,741,032	2,353,000	1,176,000
15	散布漁協	ヒトデ駆除モデル事業 ヒトデ 4.2893t 駆除及び調査	3,424,800	1,711,000	855,000
	浜中漁協	ヒトデ駆除モデル事業 ヒトデ 42.034t 駆除及び調査	4,741,032	2,353,000	1,176,000
16	散布漁協	ヒトデ駆除モデル事業 ヒトデ 5.291t 駆除及び調査	3,186,000	1,590,000	795,000
	浜中漁協	ヒトデ駆除モデル事業 ヒトデ 30.294t 駆除及び調査	4,760,616	2,365,000	1,177,000

地域政策総合補助金（浜の改革推進事業）（平成16年～）

（単位：円）

年度	事業主体	事業内容及び事業量	事業費	道費	町費
16	浜中漁協	漁業新技術導入事業 サンマ荷受用タン(1.5t型) 107台	8,931,825	4,250,000	1,000,000
	浜中漁協	共同化・協業化促進事業 ウニ養殖施設 1式 (215籠)	7,902,872	3,760,000	1,881,000
	浜中漁協	共同化・協業化促進事業 噴流式耕耘機 1台 漁場環境調査 一式	4,265,373	2,030,000	1,015,000
17	浜中漁協	共同化・協業化促進事業 ウニ養殖施設 1式 (429籠)	15,646,055	7,450,000	3,725,000
	散布漁協	漁業新技術導入事業 ウニ加工施設 冷凍庫、冷蔵庫 1式	16,275,000	7,750,000	3,100,000
	浜中漁協こんぶ製品改善委員会	漁業新技術導入事業 X線異物検査機 1台 X線検査室 1式 油圧プレス機 1台	14,808,000	7,050,000	2,000,000
18	浜中漁協	地域関連産業支援事業 ウニ養殖施設 1式 (600籠)	19,152,000	9,120,000	1,824,000
19	浜中漁協	漁業新技術導入事業 海水浄化殺菌機器 1式	4,305,000	2,050,000	615,000
	散布漁協	漁業新技術導入事業 冷凍・冷蔵施設 1式	15,750,000	7,500,000	2,250,000
20	浜中漁協	漁業振興施設等整備 雑海藻駆除 駆除面積 56.85ha	23,142,000	10,200,000	4,720,000
	散布漁協	漁業振興施設等整備 雑海藻駆除 駆除面積 37.1ha	10,500,000	4,600,000	2,160,000
21	浜中漁協	高度衛生管理装置設置事業 海水冷却装置・海水貯水槽整備	23,100,000	11,000,000	2,750,000
		水産物冷蔵保管庫整備事業 水産物冷蔵保管庫整備工事	15,225,000	6,000,000	2,120,000

地域づくり総合交付金

年度	事業主体	事業内容及び事業量	事業量	道費	町費
22	浜中漁協	高度鮮魚製品鮮度保持事業 PSA 窒素濃縮装置、窒素水生成タンク (10t)	6,300,000	2,700,000	825,000

浜の雇用促進事業

(単位：円)

年度	事業主体	事業内容及び事業量	事業費	道費	町費
17	浜中漁協	浜の雇用促進事業 冷凍施設1式 角氷パレット516枚	22,814,400	10,864,000	3,259,000

(3) 沿岸構造改善事業 (平成元年～)

新沿岸漁業構造改善事業 (平成元年～平成5年)

(単位：円)

年度	事業主体	事業内容及び事業量	事業費	国費/道費	町費
元	浜中漁協	増養殖場造成改良事業 自然石 940 m ²	9,274,968	4,629,000 2,304,000	1,188,468
	浜中漁協	資源培養推進施設整備事業 タコ産卵礁 1,900 基	8,933,985	4,458,000 2,219,000	1,128,000
2	浜中漁協	増養殖場造成改良事業 自然石 1,960 m ²	19,761,496	9,878,000 4,918,000	2,505,496
	浜中漁協	資源培養推進施設整備事業 タコ産卵礁 4,400 基	20,067,302	10,033,000 4,995,000	2,541,302
	散布漁協	流通等改善施設整備事業 鉄骨造平家建 1 棟 600 m ²	72,021,349	35,644,000 0	17,939,349
3	浜中漁協	漁場環境管理施設整備事業 漁業環境管理船 1 隻	35,001,460	17,499,000 8,749,000	4,375,000
	浜中漁協	資源培養推進施設整備事業 タコ産卵礁 3,570 基	18,107,730	9,039,000 4,500,000	2,311,030
4	浜中漁協	資源培養推進施設整備事業 タコ産卵礁 3,060 基	20,123,610	10,043,000 5,000,000	2,555,350
5	浜中漁協	流通等改善施設整備事業 鉄骨造平屋建 1 棟 846 m ²	154,103,491	74,795,000 0	37,603,141

地域漁業活性化構造改善事業 (平成6年～平成11年)

(単位：円)

年度	事業主体	事業内容及び事業量	事業費	国費/道費	町費
6	浜中漁協	増養殖場造成改良事業 タコ産卵礁 1,500 基	20,791,136	10,043,000 5,000,000	2,545,136
	散布漁協	漁業近代化施設整備事業 70kl 給油タンク 一式	14,754,364	5,734,000 0	4,314,564

沿岸漁業漁村振興構造改善事業 (平成12年～)

(単位：円)

年度	事業内容	事業内容	事業費	国費/道費	町費
12	散布漁協	漁業近代化推進施設 増養殖用作業保管施設 鉄骨造一部2階建 300.0m	31,950,194	12,185,000 3,030,000	7,645,194
	散布漁協	沿岸漁場環境保全事業 雑海藻駆除 駆除面積 6ha	24,360,000	11,600,000 2,320,000	4,640,000

年度	事業内容	事業内容	事業費	国費／道費	町費
1 2	浜中漁協	流通等改善施設整備事業 水産加工処理施設 鉄骨造一部2階建 575.3m	163,159,500	61,956,000 0	46,467,000
	浜中漁協	沿岸漁場環境保全事業 雑海藻駆除 駆除面積 6ha	22,837,500	10,875,000 2,175,000	4,350,000
1 3	散布漁協	沿岸漁場環境保全事業 雑海藻駆除 駆除面積 6ha	26,302,500	12,525,000 2,505,000	5,010,000
	浜中漁協	沿岸漁場環境保全事業 雑海藻駆除 駆除面積 6ha	25,515,000	12,080,000 2,416,000	4,832,000
1 4	散布漁協	沿岸漁場環境保全事業 機械式駆除機による雑海藻駆除面積 6.0ha	24,675,000	11,750,000 2,350,000	4,700,000
	浜中漁協	沿岸漁場環境保全事業 機械式駆除機による雑海藻駆除面積 6.0ha	26,985,000	12,985,000 2,570,000	5,140,000
1 6	浜中漁協	高度衛生管理水産物供給推進事業 海水ろ過紫外線殺菌装置、冷却装置、貯水槽各一式	20,790,000	9,900,000 0	2,970,000

(4) 水産物流通加工拠点総合整備事業

多獲性魚利用高度化施設緊急整備事業

(単位:円)

年度	事業主体	事業内容及び事業量	事業費	国費／道費	町費
5 7	浜中漁協	冷蔵施設(製氷・貯水施設)鉄筋コンクリート造3階建一部5階建 575,535㎡ 能力 製氷30t/日 貯水200t	211,965,000	69,721,000 41,833,000	20,000,000

(5) 大型魚礁設置事業(昭和51年～)(平成13年からは地域水産物供給基盤整備事業)(単位:円)

年度	設置位置	事業量	事業費
5 1	湯沸灯台 真方向136度 8,300m 水深45m	1.8m円筒形 775基 3,549.00空m ³	37,230,000
5 2	湯沸灯台 真方向139度 7,500m 水深45m	1.8m円筒形 735基 3,366.00空m ³	41,630,000
5 3	湯沸灯台 真方向125度 9,700m 水深42m	沈船408t1隻 1.8m円筒形 720基 3,297.00空m ³	51,430,000
5 4	湯沸灯台 真方向118度 9,700m 水深44m	1.8m円筒形 830基 3,801.00空m ³	45,600,000
5 5	湯沸灯台 真方向118度 9,700m 水深44m	1.8m円筒形 744基 3,407.00空m ³	47,400,000
5 6	湯沸灯台 真方向118度 9,700m 水深44m	1.8m円筒形 705基 3,228.00空m ³	50,940,000
5 7	湯沸灯台 真方向125度 9,700m 水深44m	1.8m円筒形 682基 3,123.00空m ³	50,940,000
5 8	湯沸灯台 真方向125度 9,700m 水深44m	1.8m円筒形 700基 3,206.00空m ³	53,310,000
5 9	湯沸灯台 真方向126度 9,700m 水深44m	1.8m円筒形 699基 3,201.00空m ³	52,890,000
6 0	湯沸灯台 真方向132度 9,900m 水深44m	1.8m円筒形 778基 3,563.00空m ³	57,940,000
6 1	湯沸灯台 真方向135度 9,100m 水深44m	1.8m円筒形 793基 3,632.00空m ³	59,970,000
6 2	湯沸灯台 真方向136度 8,300m 水深45m	沈船408t 1.8m円筒形 667基 3,055.24空m ³	51,100,000
6 3	湯沸灯台 真方向90度 13,400m 水深37m	1.8m円筒形 770基 3,343.00空m ³	70,500,000
元	湯沸灯台 真方向94度 13,400m 水深38m	1.8m円筒形 1,025基 4,694.50空m ³	104,668,000
2	湯沸灯台 真方向98度 13,500m 水深40m	1.8m円筒形 988基 4,525.04空m ³	103,600,000

年度	設置位置	事業量	事業費
3	湯沸灯台 真方向 170 度 8,500m 水深 50m	1.8m 円筒形 771 基 3,531.18 空 ³ m	81,600,000
4	湯沸灯台 真方向 162 度 7,250m 水深 46m	ジャンボタートル 30 基 3,241.20 空 ³ m	81,600,000
5	湯沸灯台 真方向 162 度 8,050m 水深 48m	ジャンボタートル 30 基 3,241.20 空 ³ m	90,000,000
6	湯沸灯台 真方向 160 度 7,600m 水深 48m	F P 3m 型 260 基 7,020.00 空 ³ m	135,100,000
7	湯沸灯台 真方向 160 度 6,800m 水深 46m	F P 3m 型 260 基 7,020.00 空 ³ m	141,000,000
	湯沸灯台 真方向 160 度 8,500m 水深 51m	F P 3m 型 168 基 4,536.00 空 ³ m	97,331,000
8	湯沸灯台 真方向 160 度 9,150m 水深 53m	F P 3m 型 260 基 7,020.00 空 ³ m	140,000,000
9	湯沸灯台 真方向 161 度 9,800m 水深 55m	F P 3m 型 259 基 6,993.00 空 ³ m	144,033,000
10	湯沸灯台 真方向 109 度 10,700m 水深 42m	F P 3m 型 156 基 4,212.00 空 ³ m	104,503,000
	湯沸灯台 真方向 108 度 10,100m 水深 42m	F P 3m 型 259 基 6,993.00 空 ³ m	169,804,000
	湯沸灯台 真方向 106.5 度 9,500m 水深 39m	F P 3m 型 182 基 4,914.00 空 ³ m	117,800,000
11	湯沸灯台 真方向 103.5 度 10,100m 水深 42m	F P 3m 型 212 基 5,724.00 空 ³ m	123,039,000
	湯沸灯台 真方向 104 度 10,400m 水深 42m	F P 3m 型 168 基 7,020.00 空 ³ m	100,663,000
12	湯沸灯台 真方向 202 度 12,500m 水深 50m	F P 3m 型 259 基 6,993.00 空 ³ m	138,030,000
	湯沸灯台 真方向 107 度 9,900m 水深 40m ブロック製作のみ	F P 3m 型 174 基 4,698.00 空 ³ m F P 3m 型 344 個製作	257,540,000
13	湯沸灯台 真方向 107 度 9,900m 水深 40m	F P 3m 型 85 基 2,295.00 空 ³ m	276,423,000
	湯沸灯台 真方向 108.5 度 10,400m 水深 42m	F P 3m 型 259 基 6,993.00 空 ³ m	
	湯沸灯台 真方向 105.5 度 10,100m 水深 40m	F P 3m 型 259 基 6,993.00 空 ³ m	
	湯沸灯台 真方向 105.0 度 9,800m 水深 40m	F P 3m 型 174 基 4,698.00 空 ³ m	
14	湯沸灯台 真方向 105 度 9,800m 水深 40m	F P 3m 型 85 基 2,295.00 空 ³ m	49,924,000
	湯沸灯台 真方向 213 度 12,500m 水深 43m	スリースターリーフB-1N-1 80 基 14,320.00 空 ³ m	334,446,000
15	湯沸灯台 真方向 213 度 12,500m 水深 43m	スリースターリーフB-1N-1 35 基 6,265.00 空 ³ m	157,231,000
16	湯沸灯台 真方向 213 度 12,500m 水深 43m	スリースターリーフB-1N-1 22 基 3,938.00 空 ³ m	99,640,000
17	湯沸灯台 真方向 213 度 12,500m 水深 43m	スリースターリーフB-1N-1 19 基 3,401.00 空 ³ m	80,881,000

(6) 道水産物ブランド化推進事業

さんまブランド化推進事業（平成20年度）

年度	事業主体	事業内容及び事業量	事業費	道費	町費
20	浜中漁協	沖詰めさんま「霧鮮」 無料配布・販路開拓・拡大 によるイベント等の参加	2,302,000	890,000	289,000

(7) 町有海産干場造成状況

平成21年12月31日現在

造成年度	海産干場名	事業量 (㎡)	事業費 (千円)	道費 (千円)	町費 (千円)	管理委託面積 (㎡)
33	湯沸 1	7,860	} 4,446	} 2,220	} 2,226	6,057.0
33	湯沸 2	5,940				5,611.5
33	湯沸 3	3,960				0.0
33	湯沸 4	3,929				2,701.0
36	水取場 5	12,250	} 6,050	} 3,000	} 3,050	1,337.3
36	暮帰別 6	8,100				7,490.8
38	霧多布山 1	9,000	1,800	900	900	8,643.7
40	霧多布山 2	9,996	1,900	950	950	9,945.9
41	霧多布山 3	9,985	2,190	1,095	1,095	9,946.1
42	貫人 1	4,500	998		998	4,500.0
43	貫人 2	3,000	998		998	6,000.0
44	貫人 3	3,000	995		995	0.0
45	貫人 4	3,000	990		990	3,000.0
46	貫人 5	2,400	} 2,203		} 2,203	2,400.0
46	霧多布山 4	3,315		3,315.0		
47	霧多布山 5	6,080	2,398		2,398	6,000.0
48	霧多布山 6	7,920	4,000		4,000	7,758.0
合計		104,235	28,968	8,165	20,803	84,706.3

昆布漁場雑海藻駆除方法

SKフープ

数本のチェーンを機械で回転させて雑海藻を海底から削り取ります。色々な海底地形に適用可能です。



洗耕機

キャタピラ等をチェーンで連結した駆除機を曳き船で曳いて雑海藻を削り取ります。平坦な地形で効果を発揮しますが、多少起伏のある場所にも適用可能です。



洗耕機作業風景

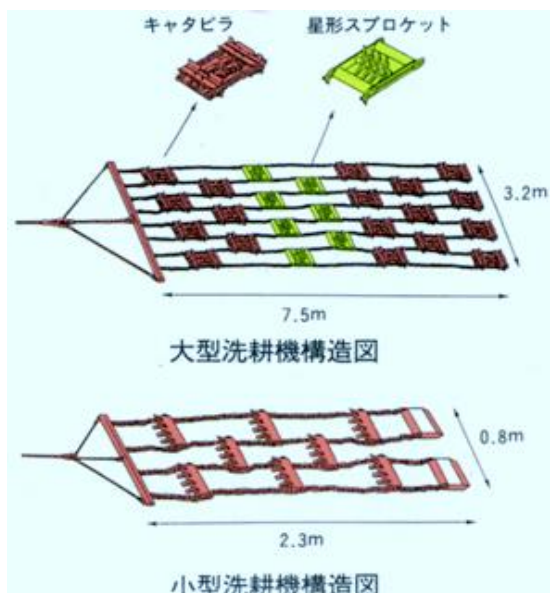

(8) 昆布漁場雑海藻駆除

年度	浜 中		散 布		合 計	
	駆除面積(m ²)	事業費(千円)	駆除面積(m ²)	事業費(千円)	駆除面積(m ²)	事業費(千円)
元			30,000	5,618	30,000	5,618
2			30,000	10,618	30,000	10,618
3	413,375	22,942	139,300	51,432	552,675	74,374
4	481,550	41,489	80,150	50,604	561,700	92,093
5	706,070	150,380	212,000	51,794	918,070	202,174
6	89,055	5,315	318,000	104,961	407,055	110,276
7	3,339,100	140,352	411,000	96,249	3,750,100	236,601
8	1,723,065	145,246	315,000	112,873	2,038,065	258,119
9	1,280,350	66,825	206,350	95,412	1,486,700	162,237
10	126,250	2,442	281,200	121,729	407,450	124,171
11	525,325	92,045	65,000	3,000	590,325	95,045
12	810,750	5,895	60,000	24,452	870,750	30,347
13	933,100	62,562	60,000	26,407	993,100	88,969
14	442,180	32,290	134,500	27,779	576,680	60,069
15	869,250	37,849			869,250	37,849
16	1,053,250	60,918	160,000	27,502	1,213,250	88,420
17	969,160	49,641	280,000	4,211	1,249,160	53,852
18	684,125	46,730	370,000	6,050	1,054,125	52,780
19	916,000	23,040	400,600	7,100	1,316,600	30,140
20	536,500	22,447	371,000	10,500	907,500	32,947
21	720,000	28,665	301,200	14,824	1,021,200	43,489
22	720,000	31,870	622,000	12,440	1,342,000	44,310
合計	17,338,455	1,068,943	4,847,300	865,555	22,185,755	1,934,498



SKフープ作業風景



昆布さお掛け調査



昆布雑海藻駆除（駆除前）

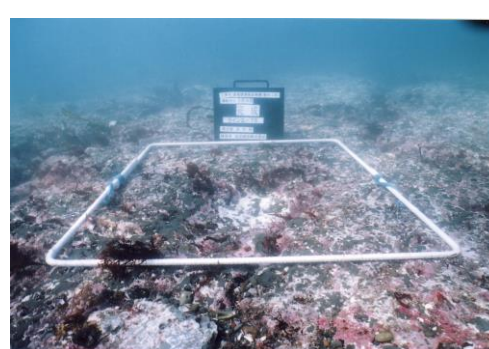

昆布雑海藻駆除（駆除後）

(9) 町単独補助事業実施状況

(単位:円)

年度	事業名	事業主体	事業量	事業費	町費	その他
10	稚うに購入事業(地撒き)	浜中漁協	稚うに泊産300,000粒	3,937,500	1,968,000	1,969,500
	浜中町水難救済所運営事業	日本水難救済会浜中救済所	運営費補助	2,160,000	950,000	1,210,000
	アサリ稚貝購入事業	浜中漁協	アサリ稚貝5,000kg	1,890,000	945,000	945,000
	漁業後継者育成対策事業(婦人部)	浜中漁協婦人部	運営費補助	1,117,160	35,000	1,082,160
	漁業後継者育成対策事業(青壮年部)	浜中漁協青壮年部	運営費補助	1,451,132	190,000	1,261,132
	釧路産昆布消費流通宣伝事業	釧路産昆布普及協議会	運営費補助	6,464,000	250,000	6,214,000
	海上遭難者追悼会並びに魚族供養	浜中漁協	追悼会並びに法要	73,806	35,000	38,806
	稚うに購入事業(厚岸種苗センター)	浜中漁協	稚うに750,000粒	8,422,998	4,211,000	4,211,998
	昆布消費拡大特別対策事業	浜中漁協	販売促進	2,301,339	783,000	1,518,339
	アサリ漁場造成環境調査事業	浜中漁協	調査一式	19,950,000	9,975,000	9,975,000
	チカ増殖事業	散布漁協	ふ化盆1,000枚、親魚購入1,000kg	525,000	250,000	275,000
	漁業後継者育成対策事業(婦人部)	散布漁協婦人部	運営費補助	1,235,000	35,000	1,200,000
	昆布共済加入促進事業	散布漁協	加入助成	8,918,949	535,000	8,383,949
	漁業後継者育成対策事業(青年部)	散布漁協青年部	運営費補助	708,000	190,000	518,000
	稚うに購入事業(厚岸種苗センター)	散布漁協	稚うに750,000粒	8,700,000	4,211,000	4,489,000
	昆布消費拡大特別対策事業	散布漁協	販売促進	8,769,421	4,384,000	4,385,421
平成10年度の合計			76,624,305	28,947,000	47,677,305	
11	稚うに購入事業(地撒き)	浜中漁協	稚うに泊産300,000粒	3,937,500	1,968,000	1,969,500
	釧路産昆布消費流通宣伝事業	釧路産昆布普及協議会	運営費補助	10,700,000	800,000	9,900,000
	第1号漁業(昆布)漁獲共済加入促進事業	浜中漁協	加入助成	16,020,521	961,000	15,059,521
	浜中町水難救済所運営事業	日本水難救済会浜中救済所	運営費補助	2,685,000	950,000	1,735,000
	海上遭難者追悼会並びに魚族供養	浜中漁協	追悼会並びに法要	84,932	35,000	49,932
	漁業後継者育成対策事業(青壮年部)	浜中漁協青壮年部	運営費補助	1,454,000	190,000	1,264,000
	あさり試験礁設置事業	浜中漁協	試験礁設置25m ² ×4箇所	1,260,000	630,000	630,000
	漁業後継者育成対策事業(婦人部)	浜中漁協婦人部	運営費補助	1,240,000	35,000	1,205,000
	稚うに購入事業(厚岸種苗センター)	浜中漁協	稚うに750,000粒	8,730,000	4,044,000	4,686,000
	漁場外敵駆除事業	浜中漁協	保管タンク10個、処理運搬料15t	1,979,250	989,000	990,250
	ハタハタ増殖事業	浜中漁協	ブリコ48.4kg、資材一式	548,400	274,000	274,400
	昆布消費拡大特別対策事業	浜中漁協	販売促進	2,409,335	800,000	1,609,335
第1号漁業(昆布)漁獲共済加入促進事業	散布漁協	加入助成	8,149,027	488,000	7,661,027	

年度	事業名	事業主体	事業量	事業費	町費	その他
	チカ増殖事業	散布漁協	ふ化盆1,000枚、親魚購入670kg	630,525	315,000	315,525
11	漁業後継者育成対策事業(青年部)	散布漁協青年部	運営費補助	539,000	190,000	349,000
	稚うに購入事業(厚岸種苗センター)	散布漁協	稚うに750,000粒	8,730,000	4,044,000	4,686,000
	稚ウニ購入事業(ウニ増殖)	散布漁協	稚うに泊産30万粒	3,937,500	1,968,000	1,969,500
	漁業後継者育成対策事業(婦人部)	散布漁協婦人部	運営費補助	1,086,932	35,000	1,051,932
	平成11年度の合計			74,121,922	18,716,000	55,405,922
12	稚うに購入事業(地撒き)	浜中漁協	稚うに泊産300,000粒	3,937,500	1,500,000	2,437,500
	黒頭かれい増殖事業	浜中漁協	ふ化盆2,000枚	819,000	312,000	507,000
	稚つぶ購入事業	浜中漁協	稚つぶ2,701kg	1,047,619	399,000	648,619
	漁場外敵駆除事業	浜中漁協	処理運搬料2.74t	34,251	13,000	21,251
	釧路産昆布消費流通宣伝事業	釧路昆布普及協議会	運営費補助	11,846,000	1,000,000	10,846,000
	漁業後継者育成対策事業(青壮年部)	浜中漁協青壮年部	運営費補助	1,390,000	175,000	1,215,000
	漁業後継者育成対策事業(婦人部)	浜中漁協婦人部	運営費補助	1,196,000	35,000	1,161,000
	浜中町水難救済所運営事業	日本水難救済会浜中救済所	運営費補助	2,140,000	855,000	1,285,000
	海上遭難者追悼会並びに魚族供養	浜中漁協	追悼会並びに法要	82,923	35,000	47,923
	稚うに購入事業(地撒き)	浜中漁協	稚うに知内産25万粒	5,250,000	2,000,000	3,250,000
	昆布消費拡大特別対策事業	浜中漁協	販売促進	1,405,440	298,000	1,107,440
	稚うに購入事業(厚岸種苗センター)	浜中漁協	稚うに750,000粒	8,052,000	3,055,000	4,997,000
	ハタハタ増殖事業	浜中漁協	ブリコ32.1kg	32,100	12,000	20,100
	昆布消費拡大特別対策(広告塔設置)事業	浜中漁協	広告塔	1,785,000	750,000	1,035,000
	厚葉昆布養殖事業	散布漁協	養殖施設一式	1,061,550	404,000	657,550
	チカ増殖事業	散布漁協	ふ化盆1,000枚	525,000	200,000	325,000
	漁業後継者育成対策事業(婦人部)	散布漁協婦人部	運営費補助	1,070,000	35,000	1,035,000
	稚ウニ購入事業(ウニ増殖)	散布漁協	稚うに泊産50万粒	6,562,500	2,400,000	4,162,500
	漁業後継者育成対策事業(青年部)	散布漁協青年部	運営費補助	504,000	175,000	329,000
	稚うに購入事業(厚岸種苗センター)	散布漁協	稚うに750,000粒	8,052,000	3,055,000	4,997,000
昆布消費拡大特別対策(広告塔設置)事業	散布漁協	広告塔	2,100,000	750,000	1,350,000	
平成12年度の合計			58,892,883	17,458,000	41,434,883	
13	稚うに購入事業(地撒き)	浜中漁協	稚うに泊産300,000粒	3,937,500	1,500,000	2,437,500
	アサリ購入事業	浜中漁協	アサリ30,000kg	11,025,001	4,200,000	6,825,001
	浜中町水難救済所運営事業	日本水難救済会浜中救済所	運営費補助	2,024,000	855,000	1,169,000
	アサリ試験礁設置事業	浜中漁協	試験礁造成(琵琶瀬)	2,037,000	970,000	1,067,000

年度	事業名	事業主体	事業量	事業費	町費	その他
	海上遭難者追悼会並びに魚族供養	浜中漁協	追悼会並びに法要	80,000	35,000	45,000
	稚つぶ購入事業	浜中漁協	稚つぶ605kg	364,366	139,000	225,366
13	漁業後継者育成対策事業(婦人部)	浜中漁協婦人部	運営費補助	1,196,000	35,000	1,161,000
	漁業後継者育成対策事業(青壮年部)	浜中漁協青壮年部	運営費補助	1,389,000	175,000	1,214,000
	さんま選別機購入事業	浜中漁協	さんま選別機1台 繰上コンベアー1台	9,450,000	2,198,000	7,252,000
	稚うに購入事業(地撒き)	浜中漁協	稚うに知内産45万粒	21,000,000	4,000,000	17,000,000
	稚うに購入事業(厚岸種苗センター)	浜中漁協	稚うに750,000粒	8,961,000	3,456,000	5,505,000
	釧路産昆布消費流通宣伝事業	釧路産昆布普及協議会	運営費補助	7,284,017	500,000	6,784,017
	昆布消費拡大特別対策(広告塔設置)事業	代表 浜中漁協	広告塔	3,150,000	1,500,000	1,650,000
	中核的漁業者協業体育成事業	浜中漁協	稚ウニ9万粒の養殖施設	3,150,000	500,000	2,650,000
	チカ増殖事業	散布漁協	チカ親魚613kg 孵化盆1,000枚	737,646	280,000	457,646
	稚ウニ購入事業(ウニ増殖)	散布漁協	稚うに泊産50万粒	6,562,500	2,500,000	4,062,500
	ウニ等資源管理事業	散布漁協	赤外線双眼鏡	630,000	240,000	390,000
	漁業後継者育成対策事業(婦人部)	散布漁協婦人部	運営費補助	970,000	35,000	935,000
	漁業後継者育成対策事業(青年部)	散布漁協青年部	運営費補助	442,000	175,000	267,000
	稚うに購入事業(厚岸種苗センター)	散布漁協	稚うに850,000粒	10,155,800	3,480,000	6,675,800
	昆布加工施設(改修)整備事業	散布漁協	改修一式	15,750,000	4,800,000	10,950,000
	昆布加工施設(機器購入)整備事業	散布漁協	機器購入一式	27,926,850	6,500,000	21,426,850
	あさり島試験礁造成事業	散布漁協	試験礁2,000㎡	3,150,000	1,500,000	1,650,000
		平成13年度の合計		141,372,680	39,573,000	101,799,680
14	稚うに購入事業(地撒き)	浜中漁協	稚うに泊産300,000粒	3,937,500	1,500,000	2,437,500
	稚うに購入事業(地撒き)	浜中漁協	稚うに知内産100万粒	21,000,000	4,000,000	17,000,000
	稚つぶ購入事業	浜中漁協	稚つぶ5,750kg	3,161,550	1,200,000	1,961,550
	釧路産昆布消費流通宣伝事業	釧路産昆布普及協議会	運営費補助	7,215,420	500,000	6,715,420
	海上遭難者追悼会並びに魚族供養	浜中漁協	追悼会並びに法要	82,456	35,000	47,456
	浜中町水難救済所運営事業	日本水難救済会浜中救済所	運営費補助	2,141,000	855,000	1,286,000
	水産物加工処理施設整備事業	浜中漁協	秋さけ加工用ヘッドカッター一式、加工製品梱包機、冷凍用ラック4台	3,564,750	1,003,000	2,561,750
	漁業後継者育成対策事業(女性部)	浜中漁協女性部	運営費補助	1,195,369	35,000	1,160,369
	漁業後継者育成対策事業(青壮年部)	浜中漁協青壮年部	運営費補助	1,384,000	175,000	1,209,000
	稚うに購入事業(厚岸種苗センター)	浜中漁協	稚うに750,000粒	9,337,500	2,800,000	6,537,500
	カキ養殖試験事業	浜中漁協	カキ養殖施設	846,405	400,000	446,405
中核的漁業者協業体育成事業	浜中漁協	稚ウニ9万粒の養殖施設	3,591,000	855,000	2,736,000	

年度	事業名	事業主体	事業量	事業費	町費	その他
	昆布消費拡大特別対策(広告塔設置)事業	代表 浜中漁協	広告塔	3,150,000	1,500,000	1,650,000
	漁業後継者育成対策事業(女性部)	散布漁協女性部	運営費補助	980,000	35,000	945,000
	漁業後継者育成対策事業(青年部)	散布漁協青年部	運営費補助	614,500	175,000	439,500
14	稚ウニ購入事業(ウニ増殖)	散布漁協	稚うに泊産50万粒	6,562,500	2,500,000	4,062,500
	稚うに購入事業(厚岸種苗センター)	散布漁協	稚うに850,000粒	10,582,500	2,800,000	7,782,500
	稚ウニ購入事業(地撒き)	散布漁協	稚うに知内産50万粒	5,250,000	2,000,000	3,250,000
	火散布沼環境調査事業	散布漁協	資源量調査ほか一式	1,575,000	1,200,000	375,000
	平成14年度の合計			86,171,450	23,568,000	62,603,450
15	稚うに購入事業(地撒き)	浜中漁協	稚うに泊産300,000粒	3,937,500	937,000	3,000,500
	うに短期養殖試験事業	浜中漁協	稚うに10万粒 短期養殖資材	565,058	215,000	350,058
	カキ養殖試験事業	浜中漁協	カキ養殖施設	1,375,605	524,000	851,605
	漁業後継者育成対策事業(青壮年部)	浜中漁協青壮年部	運営費補助	1,002,283	175,000	827,283
	漁業後継者育成対策事業(女性部)	浜中漁協女性部	運営費補助	992,154	35,000	957,154
	アサリ購入事業	浜中漁協	アサリ10,000kg	3,680,934	2,450,000	1,230,934
	稚うに購入事業(地撒き)	浜中漁協	稚うに知内産100万粒	21,000,000	4,000,000	17,000,000
	釧路産昆布消費流通宣伝事業	釧路昆布普及協議会	運営費補助	7,217,797	500,000	6,717,797
	高度鮮魚製品鮮度保持事業	浜中漁協	砕氷機一式、サンマ荷受用タンク、サンマ鮮度保持装置一式	8,589,500	2,482,000	6,107,500
	稚つぶ購入事業	浜中漁協	稚つぶ4,549kg	3,153,969	1,200,000	1,953,969
	海上遭難者追悼会並びに魚族供養	浜中漁協	追悼会並びに法要	75,282	35,000	40,282
	浜中町水難救済所運営事業	日本水難救済会浜中救済所	運営費補助	1,881,140	855,000	1,026,140
	稚うに購入事業(厚岸種苗センター)	浜中漁協	稚うに750,000粒	8,220,000	2,344,000	5,876,000
	ハタハタ増殖事業	浜中漁協	ブリコ148.4kg	148,400	59,000	89,400
	中核的漁業者協業体育成事業	浜中漁協	養殖施設一式	3,591,000	855,000	2,736,000
	琵琶瀬漁場づくり事業	浜中漁協	漁場環境調査一式	5,370,000	1,380,000	3,990,000
	漁業後継者育成対策事業(女性部)	散布漁協女性部	運営費補助	1,190,000	35,000	1,155,000
	漁業後継者育成対策事業(青年部)	散布漁協青年部	運営費補助	759,700	175,000	584,700
	稚うに購入事業(厚岸種苗センター)	散布漁協	稚うに850,000粒	9,316,000	2,344,000	6,972,000
	稚ウニ購入事業(地撒き)	散布漁協	稚うに知内産50万粒	5,250,000	1,250,000	4,000,000
	稚ウニ購入事業(ウニ増殖)	散布漁協	稚うに泊産80万粒	8,767,500	2,087,000	6,680,500
	アサリ貝購入事業	散布漁協	あさり28,000kg	11,025,000	7,350,000	3,675,000
	丸山散布航路浚渫事業	散布漁協	航路浚渫1,400㎡	1,764,000	840,000	924,000
平成15年度の合計			108,872,822	32,127,000	76,745,822	

年度	事業名	事業主体	事業量	事業費	町費	その他
16	稚うに購入事業(完全養殖)	浜中漁協	稚うに知内産300,000粒	6,300,000	1,200,000	5,100,000
	稚うに購入事業(地撒き)	浜中漁協	稚うに泊産300,000粒	3,937,500	562,000	3,375,500
	黒頭かかれい増殖事業	浜中漁協	孵化盆2,000枚	819,000	234,000	585,000
	アサリ購入事業	浜中漁協	あさり34,496kg	14,700,000	5,425,000	9,275,000
16	ニシン海中飼育生簀購入事業	浜中漁協	生簀一式	420,000	120,000	300,000
	釧路産昆布消費流通宣伝事業	釧路昆布普及協議会	運営費補助	7,553,548	500,000	7,053,548
	浜中町水難救済所運営事業	日本水難救済会浜中救済所	運営費補助	1,756,305	760,000	996,305
	稚うに購入事業(地撒き)	浜中漁協	稚うに知内産120万粒	25,200,000	2,000,000	23,200,000
	漁業後継者育成対策事業(女性部)	浜中漁協女性部	運営費補助	893,448	35,000	858,448
	漁業後継者育成対策事業(青壮年部)	浜中漁協青壮年部	運営費補助	984,800	166,000	818,800
	稚つぶ購入事業	浜中漁協	稚つぶ4,927kg	3,166,600	900,000	2,266,600
	海上遭難者追悼会並びに魚族供養	浜中漁協	追悼会並びに法要	83,297	31,000	52,297
	稚うに購入事業(厚岸種苗センター)	浜中漁協	稚うに750,000粒	6,795,792	2,038,000	4,757,792
	漁業後継者育成対策事業(女性部)	散布漁協女性部	運営費補助	1,190,000	35,000	1,155,000
	漁業後継者育成対策事業(青年部)	散布漁協青年部	運営費補助	619,140	166,000	453,140
	稚うに購入事業(地撒き)	散布漁協	稚うに泊・知内産170万粒	11,287,500	1,439,000	9,848,500
	アサリ購入事業	散布漁協	あさり18,718kg	8,838,029	4,900,000	3,938,029
	昆布雑草駆除機購入事業	散布漁協	昆布雑草駆除機2台	945,000	270,000	675,000
稚うに購入事業(厚岸種苗センター)	散布漁協	稚うに850,000粒	8,874,000	2,310,000	6,564,000	
平成16年度の合計				104,363,959	23,091,000	81,272,959
17	漁業後継者育成対策事業(女性部)	浜中漁協女性部	運営費補助	877,005	30,000	847,005
	漁業後継者育成対策事業(青壮年部)	浜中漁協青壮年部	運営費補助	980,700	166,000	814,700
	釧路産昆布消費流通宣伝事業	釧路昆布普及協議会	運営費補助	7,196,120	500,000	6,696,120
	稚うに購入事業(完全養殖)	浜中漁協	稚うに知内産600,000粒	9,450,000	1,800,000	7,650,000
	浜中町水難救済所運営事業	日本水難救済会浜中救済所	運営費補助	1,722,590	760,000	962,590
	アサリ購入事業	浜中漁協	あさり40,024kg	16,198,014	6,170,000	10,028,014
	海上遭難者追悼会並びに魚族供養	浜中漁協	追悼会並びに法要	87,642	31,000	56,642
	稚つぶ購入事業	浜中漁協	稚つぶ5,191kg	3,129,951	894,000	2,235,951
	地産地消推進事業	浜中漁協	旅費、直売所用のぼり、陳列ケース、運送料	1,319,360	317,000	1,002,360
	稚うに購入事業(厚岸種苗センター)	浜中漁協	稚うに750,000粒	7,948,681	2,384,000	5,564,681
	ハタハタ増殖事業	浜中漁協	ブリコ304.5kg	304,500	90,000	214,500
昆布漁場雑草駆除事業(S・K工法)	浜中漁協	S・K工法 雑草駆除面積101,000㎡	18,900,000	2,800,000	16,100,000	

年度	事業名	事業主体	事業量	事業費	町費	その他
	漁業後継者育成対策事業(女性部)	散布漁協女性部	運営費補助	1,800,000	35,000	1,765,000
	漁業後継者育成対策事業(青年部)	散布漁協青年部	運営費補助	416,100	166,000	250,100
	稚うに購入事業(厚岸種苗センター)	散布漁協	稚うに850,000粒	9,282,000	2,702,000	6,580,000
	平成17年度の合計			79,612,663	18,845,000	60,767,663
18	稚うに購入事業(完全養殖)	浜中漁協	稚うに知内産600,000粒	9,450,000	1,800,000	7,650,000
	漁業後継者育成対策事業(青壮年部)	浜中漁協青壮年部	運営費補助	968,730	150,000	818,730
	漁業後継者育成対策事業(女性部)	浜中漁協女性部	運営費補助	837,650	30,000	807,650
	釧路産昆布消費流通宣伝事業	釧路昆布普及協議会	運営費補助	7,627,991	500,000	7,127,991
	浜中町水難救済所運営事業	日本水難救済会浜中救済所	運営費補助	1,724,530	760,000	964,530
	海上遭難者追悼会並びに魚族供養	浜中漁協	追悼会並びに法要	67,847	31,000	36,847
	稚つぶ購入事業	浜中漁協	稚つぶ4,456kg	3,060,530	900,000	2,160,530
	稚うに購入事業(厚岸種苗センター)	浜中漁協	稚うに750,000粒	7,735,904	2,320,000	5,415,904
	ハタハタ増殖事業	浜中漁協	ブリコ96.3kg	96,300	28,000	68,300
	水産物荷捌施設建設事業	浜中漁協	鉄骨造平屋建て411.96㎡	64,365,000	6,390,000	57,975,000
	防災無線併用機器購入事業	浜中漁協	遠隔制御装置一台	2,247,000	1,000,000	1,247,000
	地域政策総合補助金(あさり礁維持環境調査事業)	浜中漁協	漁場環境調査一式	1,995,000	475,000	1,520,000
	昆布漁場雑草駆除事業(洗耕機)	浜中漁協	洗耕機 雑草駆除面積425,000㎡	10,742,814	1,000,000	9,742,814
	昆布漁場雑草駆除事業(S・K工法)	浜中漁協	S・K工法 雑草駆除面積150,000㎡	33,600,000	7,150,000	26,450,000
	漁業後継者育成対策事業(青年部)	散布漁協青年部	運営費補助	1,909,000	150,000	1,759,000
	漁業後継者育成対策事業(女性部)	散布漁協女性部	運営費補助	1,738,500	30,000	1,708,500
	防災無線併用機器購入事業	散布漁協	遠隔制御装置一台	2,247,000	1,000,000	1,247,000
	昆布雑草駆除機購入事業	散布漁協	昆布雑草駆除機4台	1,050,000	300,000	750,000
稚うに購入事業(厚岸種苗センター)	散布漁協	稚うに850,000粒	9,333,000	2,630,000	6,703,000	
昆布漁場雑草駆除事業(洗耕機)	散布漁協	雑草駆除面積370,000㎡	5,000,000	1,500,000	3,500,000	
平成18年度の合計			165,796,796	28,144,000	137,652,796	
19	稚うに購入事業(完全養殖)	浜中漁協	稚うに知内産600,000粒	9,450,000	1,800,000	7,650,000
	漁業後継者育成対策事業(女性部)	浜中漁協女性部	運営費補助	836,300	30,000	806,300
	漁業後継者育成対策事業(青壮年部)	浜中漁協青壮年部	運営費補助	935,968	150,000	785,968
	浜中町水難救済所運営事業	日本水難救済会浜中救済所	運営費補助	1,717,550	760,000	957,550
	海上遭難者追悼会並びに魚族供養	浜中漁協	追悼会並びに法要	77,085	31,000	46,085
	稚うに購入事業(厚岸種苗センター)	浜中漁協	稚うに750,000粒	8,295,000	2,024,000	6,271,000
	釧路産昆布消費流通宣伝事業	釧路昆布普及協議会	運営費補助	5,757,127	500,000	5,257,127

年度	事業名	事業主体	事業量	事業費	町費	その他
	昆布漁場雑草駆除事業(洗耕機)	浜中漁協	洗耕機 雑草駆除面積871,000㎡	14,796,250	3,510,000	11,286,250
	昆布漁場雑草駆除事業(S・K工法)	浜中漁協	S・K工法 雑草駆除面積45,000㎡	9,450,000	2,250,000	7,200,000
	漁業後継者育成対策事業(女性部)	散布漁協女性部	運営費補助	1,617,000	30,000	1,587,000
	漁業後継者育成対策事業(青年部)	散布漁協青年部	運営費補助	1,654,600	150,000	1,504,600
	昆布雑草駆除機購入事業	散布漁協	昆布雑草駆除機4台	2,100,000	600,000	1,500,000
	稚うに購入事業(厚岸種苗センター)	散布漁協	稚うに850,000粒	9,401,000	2,290,000	7,111,000
19	昆布漁場雑草駆除事業(洗耕機)	散布漁協	雑草駆除面積390,000㎡	5,000,000	1,500,000	3,500,000
	平成19年度の合計			71,087,880	15,625,000	55,462,880
20	漁業後継者育成対策事業(女性部)	浜中漁協女性部	運営費補助	822,000	30,000	792,000
	漁業後継者育成対策事業(青壮年部)	浜中漁協青壮年部	運営費補助	935,800	150,000	785,800
	浜中町水難救済所運営事業	日本水難救済会浜中救済所	運営費補助	75,401	31,000	44,401
	海上遭難者追悼会並びに魚族供養	浜中漁協	追悼会並びに法要	1,567,740	760,000	807,740
	釧路管内水産種苗生産センター運営費補助	浜中漁協	稚うに生産補助	8,454,000	845,000	7,609,000
	高度鮮魚製品鮮度保持事業	浜中漁協	サンマ荷受用タンク100台	8,820,000	2,520,000	6,300,000
	釧路産昆布消費流通宣伝事業	釧路昆布普及協議会	運営費補助	9,511,757	500,000	9,011,757
	漁業後継者育成対策事業(女性部)	散布漁協女性部	運営費補助	838,000	30,000	808,000
	漁業後継者育成対策事業(青年部)	散布漁協青年部	運営費補助	1,352,748	150,000	1,202,748
	昆布雑草駆除機購入事業	散布漁協	昆布雑草駆除機4台	2,100,000	600,000	1,500,000
	釧路管内水産種苗生産センター運営費補助	散布漁協	稚うに生産補助	9,150,000	915,000	8,235,000
平成20年度の合計			43,627,446	6,531,000	37,096,446	
21	漁業後継者育成対策事業(女性部)	浜中漁協女性部	運営費補助	722,000	30,000	692,000
	漁業後継者育成対策事業(青壮年部)	浜中漁協青壮年部	運営費補助	1,822,080	150,000	1,672,080
	漁業後継者育成対策事業(漁業研修所)	野呂憲一	研修費補助	566,920	350,000	216,920
	浜中町水難救済所運営事業	日本水難救済会浜中救済所	運営費補助	80,525	31,000	49,525
	海上遭難者追悼会並びに魚族供養	浜中漁協	追悼会並びに法要	1,852,000	760,000	1,092,000
	釧路管内水産種苗生産センター運営費補助	浜中漁協	種苗センター運営費補助	7,995,000	738,000	7,257,000
	釧路産昆布消費流通宣伝事業	釧路昆布普及協議会	運営費補助	8,800,181	500,000	8,300,181
	漁業後継者育成対策事業(女性部)	散布漁協女性部	運営費補助	1,664,000	30,000	1,634,000
	漁業後継者育成対策事業(青年部)	散布漁協青年部	運営費補助	1,098,000	150,000	948,000
	釧路管内水産種苗生産センター運営費補助	散布漁協	種苗センター運営費補助	9,061,000	836,000	8,225,000
	平成21年度の合計			33,661,706	3,575,000	30,086,706
	漁業後継者育成対策事業(女性部)	浜中漁協女性部	運営費補助	360,000	30,000	330,000

年度	事業名	事業主体	事業量	事業費	町費	その他
22	漁業後継者育成対策事業(青壮年部)	浜中漁協青壮年部	運営費補助	1,442,000	150,000	1,292,000
	浜中町水難救済所運営事業	日本水難救済会浜中救済所	運営費補助	2,085,000	760,000	1,325,000
	海上遭難者追悼会並びに魚族供養	浜中漁協	追悼会並びに法要	77,450	31,000	46,450
	釧路管内水産種苗生産センター運営費補助	浜中漁協	種苗センター運営費補助	7,992,000	727,000	7,265,000
	釧路産昆布消費流通宣伝事業	釧路昆布普及協議会	運営費補助	8,929,641	500,000	8,429,641
	漁業後継者育成対策事業(女性部)	散布漁協女性部	運営費補助	1,225,000	30,000	1,195,000
	漁業後継者育成対策事業(青年部)	散布漁協青年部	運営費補助	988,900	150,000	838,900
22	釧路管内水産種苗生産センター運営費補助	散布漁協	種苗センター運営費補助	9,057,600	824,000	8,233,600
	平成22年度の合計			32,157,591	3,202,000	28,955,591

(10)環境・生態系保全対策事業

年度	活動項目	関係漁協	活動面積	活動組織数	交付金額	町負担
21	藻場(岩盤清掃)	浜中漁協	72ha	4	31,600,000	7,900,000
	藻場(岩盤清掃)	散布漁協	40.2ha	2	15,800,000	3,950,000
	干潟(耕うん)	浜中漁協	5ha	1	2,300,000	575,000
	干潟(客土・食害生物除去・死殻の除去)	散布漁協	30ha	1	6,300,000	1,575,000
22	藻場(岩盤清掃)	浜中漁協	72ha	4	31,600,000	7,900,000
	藻場(岩盤清掃)	散布漁協	62.2ha	2	15,800,000	3,950,000
	干潟(耕うん)	浜中漁協	10ha	1	2,300,000	575,000
	干潟(客土・死殻の除去)	散布漁協	30ha	1	6,300,000	1,575,000

8. 漁業協同組合

(1) 漁業協同組合の現状

区分	設立年月日	事業年度	組合長名	専務理事名	出資金
浜中漁業協同組合	S24.7.6	1月～12月	北館 清	遠藤 浩	1,669,388千円
散布漁業協同組合	S24.6.17	4月～3月	浜 進	西田 憲司	729,465千円

(単位：人)

区分	組 合 員 数			役 員 数			職 員 数
	正組合員	准組合員	計	理 事	監 事	計	
浜中漁業協同組合	395	4	399	9	3	12	40
散布漁業協同組合	159	9	168	7	2	9	19

(単位：千円)

区分	預 金 残 高	貸 付 金 残 高	購 買 供 給 高	販 売 取 扱 高	製 氷 取 扱 高	加工販売 取 扱 高	自 営 取 扱 高
浜中漁業協同組合	6,243,716	3,185,336	348,795	45,735	50,970	470,321	156,090
散布漁業協同組合	2,770,570	1,471,876	14,786	83,558	—	86,810	84,756

[資料：平成 21 年漁協業務報告書]

(2) 年度別組合員数の推移

(単位：人)

年度	浜中漁業協同組合			散布漁業協同組合			合計
	正組合員	準組合員	計	正組合員	準組合員	計	
元	569	10	579	189	8	197	776
2	566	10	576	191	8	199	775
3	563	10	573	193	7	200	773
4	557	10	567	190	7	197	764
5	556	8	564	187	7	194	758
6	545	6	551	186	7	193	744
7	538	6	544	183	7	190	734
8	525	5	530	181	6	187	717
9	509	5	514	183	6	189	703
10	488	6	494	181	5	186	680
11	478	5	483	179	4	183	666
12	472	5	477	177	4	181	658
13	467	4	471	177	3	180	651
14	464	3	467	177	3	180	647
15	460	3	463	174	3	177	640
16	452	3	455	172	3	175	630
17	446	3	449	167	2	169	618
18	432	3	435	168	3	171	606
19	415	1	416	166	2	168	584
20	406	3	409	159	9	168	577
21	399	3	402	159	9	168	570
22	395	4	399	159	9	168	567

[資料：漁協業務報告書]

(3) 漁協販売事業

【浜中漁協販売事業の実績 1月1日～12月31日】

(単位：トン、千円)

品目	平成18年		平成19年		平成20年		平成21年		
	数量	金額	数量	金額	数量	金額	数量	金額	
魚類	さけ・ます	557.8	260,321	650.9	194,413	574.0	208,193	553.2	181,542
	春さけ	21.5	20,968			22.4	11,225	56.2	31,341
	秋さけ	765.0	267,740	1,131.8	407,275	946.5	434,861	985.6	353,444
	秋さけ延縄	36.8	19,158	33.8	14,265				
	たら	15.4	6,971	24.2	10,942	19.5	8,390	54.2	21,026
	かれい	33.8	15,465	33.8	15,094	25.9	9,310	36.0	11,717
	すけとうだら	423.5	68,887	217.6	30,392	229.6	41,960	158.9	27,197
	こまい	44.6	2,621	19.4	1,402	389.1	13,454	165.3	3,229
	ほっけ	51.8	11,863	12.3	4,691	109.9	26,432	24.1	4,765
	さんま	5,830.4	503,613	7,335.9	651,541	6,591.8	581,200	6,834.8	688,527
	はたはた	11.1	3,147	6.9	1,836	6.9	1,979	7.6	2,314
	あいなめ	21.4	3,975	31.9	5,710				
	ちか	7.0	665	6.9	1,070	3.0	586	3.8	648
	その他魚類	198.7	171,955	388.9	272,616	299.1	367,508	464.5	326,545
	(計)	8,018.8	1,357,349	9,894.3	1,611,247	9,217.7	1,705,098	9,344.2	1,652,295
水産動物	いか	5.2	231	1.4	57	0.5	34	0.1	13
	たこ	668.1	268,912	331.1	175,375	368.0	174,101	592.7	199,899
	毛がに	11.0	19,952	25.7	37,064	34.5	69,407	50.1	68,812
	花咲がに	11.4	4,138	40.4	14,534	60.3	20,140	52.5	16,074
	潜水うに	56.1	69,677	79.0	110,698	92.0	134,493	85.8	138,012
	養殖うに	29.5	86,770	36.2	115,769	44.9	142,218	40.1	127,857
	ほっかいえび	8.3	23,218	8.5	24,778	8.8	26,967	7.9	23,427
	(計)	789.6	472,898	522.3	478,275	609.0	567,360	829.2	574,094
貝類・藻類	ほっき	287.8	99,805	281.8	82,619	279.8	87,601	259.2	77,882
	かき								
	つぶ	87.3	32,754	78.7	22,792	54.6	19,429	99.4	38,653
	あさり	5.1	2,733	10.6	4,701	11.3	6,699	13.0	8,513
	ふのり			0.0	6				
(計)	380.2	135,292	371.1	110,118	345.7	113,729	371.6	125,048	
こんぶ	長切こんぶ	757.2	627,734	667.3	620,210	678.9	792,541	517.7	617,811
	厚葉こんぶ	134.7	163,007	85.8	110,899	116.5	145,715	156.2	207,517
	加工用こんぶ	204.5	114,057	195.6	136,157	188.6	165,612	182.9	169,707
	その他こんぶ	105.3	69,352	109.6	92,091	94.7	95,625	77.9	82,699
	(計)	1,201.7	974,150	1,058.3	959,357	1,078.7	1,199,493	934.7	1,077,734
他港扱	1,721.3	276,028	2,749.6	247,214	2,845.3	285,912	2,603.0	278,799	
合計	12,111.6	3,215,717	14,595.6	3,406,211	14,096.4	3,871,592	14,082.7	3,707,970	

[資料：浜中漁協業務報告書]

平成21年 取扱数量

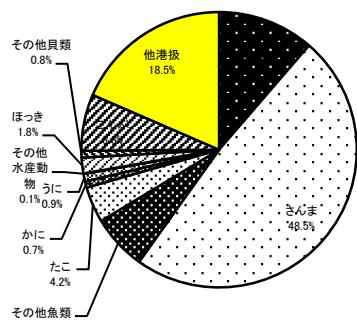

平成21年 取扱金額

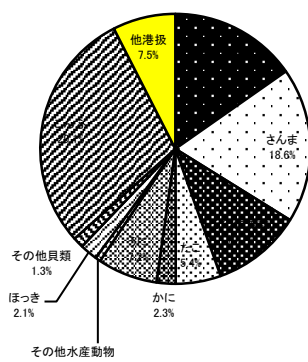

- さけ・ます
- さんま
- その他魚類
- ▨ たこ
- ▨ かに
- ▨ うに
- ▨ その他水産動物
- ▨ ほっき
- ▨ その他貝類
- ▨ こんぶ
- 他港扱

【散布漁協販売事業の実績 4月1日～3月31日】

(単位：トン、千円)

品目	平成18年		平成19年		平成20年		平成21年		
	数量	金額	数量	金額	数量	金額	数量	金額	
魚類	さけ・ます	84.5	30,197	82.0	32,353	61.9	21,101	69.1	23,824
	春さけ	5.4	4,114	2.4	976	2.5	893	3.5	1,438
	秋さけ	594.2	214,115	909.6	340,196	680.9	322,439	817.7	299,782
	秋さけ延縄	66.5	33,363	128.9	48,721	95.9	52,594		
	たら	117.1	54,750	192.2	94,909	15.6	49,004	133.0	59,139
	かれい								
	すけとうだら	250.5	26,291	385.8	72,204	387.3	72,321	182.4	24,493
	ほっけ	316.3	56,299	174.4	30,674	237.8	42,847	168.0	17,168
	さんま	111.8	65,753	71.8	38,218	50.2	39,881	99.3	54,954
	あいなめ	25.0	4,888	59.2	11,333	35.4	6,799	48.1	8,524
	ちか	58.9	5,942	71.0	5,449	259.7	11,969	217.5	7,236
	その他魚類	100.3	107,540	192.7	127,225	149.3	160,572	280.6	129,124
	(計)	1,730.5	603,252	2,270.0	802,258	1,976.5	780,420	2,019.2	625,682
	水産動物	いか							
たこ		157.3	84,370	68.1	36,840	91.2	40,741	208.0	50,121
毛がに		28.2	43,581	33.4	48,801	37.5	60,293	46.1	60,676
花咲がに									
潜水うに		42.0	107,039	40.2	110,414	35.9	92,449	34.9	85,638
養殖うに									
ほっかいえび									
(計)		227.5	234,990	141.7	196,055	164.6	193,483	289.0	196,435
貝類・藻類	ほっき								
	かき	1.9	1,000	2.7	1,605	2.8	1,733	2.9	1,656
	つぶ	180.4	47,403	305.9	57,789	298.8	55,616	228.3	49,250
	あさり	37.5	16,162	53.3	27,479	81.0	35,449	53.1	27,977
	ふのり								
	(計)	219.8	64,565	361.9	86,873	382.6	92,798	284.3	78,883
こんぶ	棹前こんぶ	52.2	46,995	66.0	66,802	128.1	160,027	87.3	108,583
	成こんぶ	373.2	346,705	292.2	318,944	333.2	392,098	293.1	371,208
	雑こんぶ	155.4	93,978	158.4	125,724	138.8	125,650	155.5	146,929
	その他こんぶ								
	(計)	580.8	487,678	516.6	511,470	600.1	677,775	535.9	626,720
他港扱	1,423.8	154,018	1,410.0	154,011	1,674.4	187,599	1,905.7	219,655	
合計	4,182.4	1,544,503	4,700.2	1,750,667	4,798.2	1,932,075	5,034.1	1,747,375	

〔資料：散布漁協業務報告書〕

平成21年 取扱数量

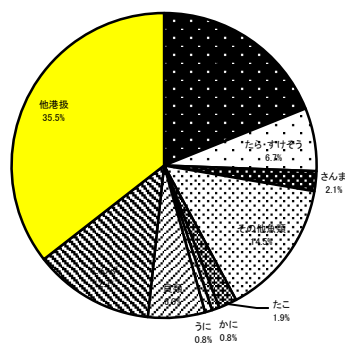

平成21年 取扱金額

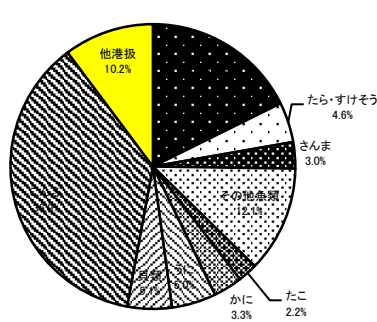

- さけ・ます
- たら・すけそう
- さんま
- その他魚類
- たこ
- かに
- うに
- 貝類
- こんぶ
- 他港扱

8. その他

(1) 浜中町水産振興連絡協議会

浜中町内の水産関係諸機関の緊密なる連携協調を図り、指導の統一と技術交流を図ることとして、平成3年に前身である「浜中町水産技術普及指導推進協議会」を設立、平成16年に現行の名称に変更しています。主な事業は次のとおりです。

①こんぶ資源回復事業の推進

- ・ 荒廃漁場の資源調査研究
- ・ 雑海藻駆除の効果調査研究

②沿岸資源並びに漁場調査研究事業の推進

- ・ アサリ、ウニなど漁場の環境調査研究
- ・ アサリ種苗育成の技術研究
- ・ ニシン、マツカワなどの新たな漁場資源の調査研究

③水産物の付加価値化の為に調査普及活動の推進

- ・ 水産物の消費拡大事業の調査普及活動、新規特産物の開拓普及活動
- ・ ホームページでの水産物 PR 活動

④水産業関係施設等への視察研修

- ・ 加工、流通及び技術開発施設の視察
- ・ 各種漁場の施設視察

⑤漁業講習研修会の開催

- ・ 漁業技術研修会の開催
- ・ 漁業関係者との意見交換会の開催

(2) 栽培漁業

①ニシン中間育成放流事業

ニシン放流は、道補助を活用して厚岸栽培漁業センターから稚魚の供給を受け、平成15年度より浜中湾において2週間程度中間育成した後放流されています。

・ 放流尾数

年度	放流数	成長結果	年度	放流数	成長結果
15	80,000尾	当初 58.3 ^ミ 放流 76.3 ^ミ	19	140,000尾	当初 52.5 ^ミ 放流 68.1 ^ミ
16	85,000尾	当初 55.4 ^ミ 放流 72.9 ^ミ	20	100,000尾	当初 57.1 ^ミ 放流 70.0 ^ミ
17	153,000尾	当初 52.2 ^ミ 放流 64.1 ^ミ	21	120,000尾	当初 66.3 ^ミ 放流 72.3 ^ミ
18	110,000尾	当初 57.5 ^ミ 放流 75.4 ^ミ	22	143,000尾	当初 58.5 ^ミ 放流 69.8 ^ミ

・ 漁獲量

(単位：kg)

年度	漁獲量	年度	漁獲量	年度	漁獲量	年度	漁獲量
元	80	7	33	13	215	19	1,291
2	114	8	2,310	14	100	20	1,247
3	1,440	9	523	15	211	21	1,215
4	2,558	10	106	16	220	22	1,992
5	219	11	42	17	752		
6	951	12	1,168	18	809		

②マツカワ放流事業

マツカワ放流は、厚岸栽培漁業センターから稚魚の供給を受け、釧路管内栽培漁業推進協議会事業として平成16年度より浜中湾において放流実施されています。釧路水産試験場が中心となり追跡調査、餌環境調査等を実施しています。

・放流尾数

年度	放流数	放流場所	放流月日	全長
16	3,000尾	暮帰別前浜	10月4日放流 標識スパゲティタック黄色	全長120.0 ^{ミリ}
17	1,500尾	暮帰別前浜	10月13日放流 標識スパゲティタック赤色	全長104.0 ^{ミリ}
18	20,000尾	暮帰別前浜	9月11日放流 耳石へALC(液体色素)	全長82.6 ^{ミリ}
19	17,000尾	暮帰別前浜	9月12日放流 耳石へALC(液体色素)	全長87.2 ^{ミリ}
20	16,000尾	暮帰別前浜	9月9日放流 耳石へALC(液体色素)	全長80.0 ^{ミリ}
21	10,000尾	暮帰別前浜	8月5日放流 耳石へALC(液体色素)	全長50.0 ^{ミリ}
	10,000尾	暮帰別前浜	9月3日放流 耳石へALC(液体色素)	全長80.0 ^{ミリ}
22	19,000尾	暮帰別前浜	8月3日放流、耳石へALC(液体色素)	全長58.8 ^{ミリ}
	19,000尾	暮帰別前浜	9月7日放流、耳石へALC(液体色素)	全長83.4 ^{ミリ}

・漁獲量

(単位:k g)

年度	漁獲量	年度	漁獲量	年度	漁獲量	年度	漁獲量
元	5	7	6	13	5	19	1,076
2	21	8	1	14	13	20	1,416
3	1	9	0	15	49	21	1,647
4	0	10	0	16	38	22	1,397
5	1	11	4	17	130		
6	9	12	5	18	164		



マツカワ



マツカワ放流



マツカワ放流



マツカワ追跡調査

③ウニ養殖漁業

エゾバフンウニの完全養殖は散布地区は平成4年から実施され平成8年からは出荷販売しています。また浜中地区においては、平成13年から「中核的漁業者協業体育成事業」として、平成16年から「浜の改革推進事業」の企業化試験事業を経て養殖漁業として確立されています。

・エゾバフンウニ完全養殖生産高

(単位：kg、千円)

年度	浜中漁協		散布漁協		合計		
	数量	金額	数量	金額	数量	金額	単価(円/kg)
8			6,115	18,817	6,115	18,817	3,077
9			2,599	7,015	2,599	7,015	2,699
10			992	3,609	992	3,609	3,638
11			1,611	5,825	1,611	5,825	3,615
12			5,489	18,479	5,489	18,479	3,366
13			1,591	4,157	1,591	4,157	2,612
14			12,683	38,085	12,683	38,085	3,002
15	3,650	13,263	8,956	31,641	12,606	44,904	3,562
16	4,097	14,418	14,109	51,346	18,206	65,764	3,612
17	13,609	43,984	12,526	42,019	26,135	86,003	3,290
18	29,430	86,769	16,065	53,117	45,495	139,886	3,074
19	36,168	115,769	15,133	51,760	51,301	167,529	3,265
20	44,906	142,217	11,809	39,630	56,715	181,847	3,206
21	40,084	121,769	12,678	42,471	52,762	164,240	3,112
22	47,205	156,390	18,187	65,422	65,392	221,812	3,392

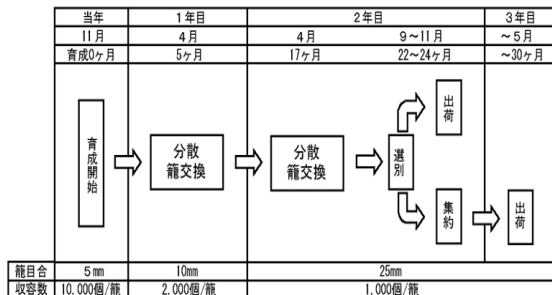

養殖サイクルフロー図

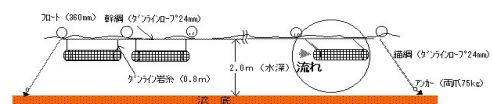

養殖施設の模式図

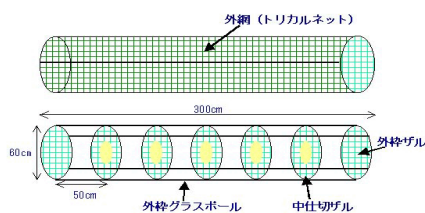

養殖カゴの模式図



養殖風景

(3) 津波防災ステーション

浜中町はこれまで、津波対策として、約18kmに及ぶ防潮堤や水門4基、陸閘5基の海岸保全施設が設置されていますが、開閉作業に多大な時間と労力を要することから、開閉作業の一元的な遠隔操作と集中監視・制御を行う「浜中町津波防災ステーション」を整備しております。

地震、津波発生時の的確、迅速な体制が構築され、住民生活の安全性の向上が図られています。

①施設の概要

施設名	北海道浜中町津波防災ステーション	主な設備	局舎（1箇所）
総事業費	2,100,838千円		水門（4箇所）監視、遠隔操作化
事業年度	平成9年度～平成13年度		陸閘（5箇所）監視、遠隔操作化

②集中監視制御システム構成

場所	機器・操作名称		機能	
現 地 水 門 ・ 陸 閘	機側	監視用テレビカメラ装置	テレビカメラによる遠隔操作	
	屋外	水位計装置	潮位・内水位の監視	
	機器	警告用スピーカ及び回転等	視覚・聴覚による情報伝達	
	自家発電装置		停電時のバックアップ	
	機側操作盤		ゲート付近での操作手段	
	局舎外通信装置	TC/TM機器	有線・無線での通信手段	
通信用光ケーブル				
局 舎 装 置	局舎側通信装置	TC/TM機器	有線・無線での通信手段	
	中 央 装 置	コントローラ		通信装置～操作卓間の信号伝達手段
		監視操作卓（監視カメラ卓含む）		マンマシン・インターフェース
		情報受信装置		気象庁が発する地震津波等の情報入手
		帳票装置		操作履歴・通信履歴などの帳票
	自家発電装置		停電時のバックアップ	



津波防災ステーション局舎



琵琶瀬水門

(4) 主要災害年次表（水産関係災害）

年 月 日	災害の状況
昭和27年 3月 4日	十勝沖地震津波（死者3人）
35年 5月24日	チリ地震津波（死者11人）
36年10月29日	台風26号による高潮・高波
37年 1月 2日	暴風雪による高潮・波浪による被害
38年 8月15日	大雨による住宅・農業・漁業への被害
40年 1月 9日	低気圧、暴風雪による高波
40年 1月20日	低気圧、暴風雪による高波
41年 6月29日	台風4号による大雨により住宅・漁業への被害
45年 1月31日	低気圧通過による住宅・漁業への被害
46年 2月27日	低気圧による被害への被害
46年 9月13日	台風26号により漁業への被害大
47年 1月14日	低気圧による漁業への被害
48年 6月17日	根室半島沖地震
51年 4月 7日	暴風雪による漁業への被害
54年10月19日	台風20号による大雨により農作物・水産物に被害大
57年11月19日	暴風雪・波浪による被害大
58年 3月17日	低気圧による漁業への被害
59年 4月18日	流氷による漁業への被害
59年 5月14日	流氷による漁業への被害
61年 9月 1日	台風12号により林産物に被害
63年11月24日	暴風雨により住宅・農業・林業・道路・漁業に被害大
平成 元年 8月16日	台風16号による暴風・大雨により農業施設・水産施設等に被害大
2年11月 5日	低気圧による漁業・農業等への被害
2年11月10日	低気圧による漁業被害
3年 2月17日	低気圧による住宅被害
4年 9月11日	台風17号による床下浸水、水産被害等
5年 1月15日	釧路沖地震
6年 9月19日	台風24号による漁船損傷被害
6年10月 4日	北海道東方沖地震
10年 8月30日	高波による人的被害（死者2人）
11年 9月25日	台風18号による農業・漁業・一般住宅への被害
15年 9月26日	十勝沖地震津波
16年 8月31日	台風16号による暴風、波浪被害
16年 9月 7日	台風18号による暴風、波浪被害
16年11月29日	釧路沖地震
18年10月 7日	低気圧による農業・水産業・商業・一般住宅・道路・公共施設他被害大
20年 4月 1日	暴風雪による住宅・農業・水産被害
20年 9月12日	大雨による町道・住家浸水等被害
21年 6月23日	大雨による漁業被害
21年10月 9日	台風18号による漁業被害
22年 2月28日	チリ沖地震による津波被害
22年12月23日	低気圧による漁業被害
23年 3月11日	東北地方太平洋沖地震津波により漁船・水産施設に甚大な被害

[資料：浜中町地域防災計画]

(5) 浜中町の水産のあゆみ

- 1791年(元禄14年) 松前藩のキイタツブ場所を設置
1809年(文化6年) 琵琶瀬で20人程度で昆布漁、鯨漁が始まる。
1870年(明治3年) 漁場持の榊富右衛門が陸奥・福山・函館などから漁民29戸81人を移住
1873年(明治6年) 榊富右衛門にかわり鹿島万平定住
沃度製造始める。
1874年(明治7年) 漁場持廃止され一般漁民に開放
1879年(明治12年) 昆布場110(65万㎡)、鯨引網23
1880年(明治13年) 榊町戸長役場開庁(散布・琵琶瀬・浜中・後静・榊町)
1884年(明治17年) 榊町戸長役場廃止、厚岸郡役所浜中出張所を霧多布に設置
1885年(明治18年) 浜中村より霧多布村が分村一町五村となる。
1887年(明治20年) 厚岸郡役所浜中出張所廃止、霧多布戸長役場と榊町外四村戸長役場が開庁
1888年(明治21年) 霧多布戸長役場と榊町外四村戸長役場を統合、霧多布外一町四村戸長役場を開庁
1889年(明治22年) 沃度製造の業興る。
1896年(明治29年) 森清太郎ら沃度製造はじめる。
1897年(明治30年) 引網44、鮭建網13、刺網、施網、昆布漁船461
1902年(明治35年) 浜中水産組合設立(漁協の前身)
1906年(明治39年) 浜中村誕生
1908年(明治41年) 浜中漁業組合設立、鯨この年をピークに減少する。
1910年(明治43年) 鱒漁業始まる。
1914年(大正3年) 沃度製造活発化 薬品、塩化カリ(火薬の添加物)
1921年(大正10年) 鯨豊漁後、減少しつつ姿を消す。
1926年(大正15年) 東洋捕鯨(株)事業所開設
1932年(昭和7年) 鯨やや好漁
1936年(昭和11年) 漁業組合を漁業協同組合に改組
1937年(昭和12年) 鯨、再び大漁ののち昭和28年姿を消す。
1944年(昭和19年) 浜中村漁業会設立
1947年(昭和22年) 霧多布港築設着手
1949年(昭和24年) 浜中漁業協同組合・散布漁業協同組合設立
1951年(昭和26年) 湯沸岬に灯台霧笛信号所設置
1952年(昭和27年) 十勝沖地震津波災害発生(死者3名)。
浜中中央漁業協同組合設立
1953年(昭和28年) 両者合併し浜中漁業協同組合
1954年(昭和29年) 散布魚田開発基地に指定(入植者住宅150戸建設)
日東捕鯨(株)霧多布事業場開設
1956年(昭和31年) 散布漁港築設着工
1960年(昭和35年) 日東捕鯨(株)冷凍工場開設
チリ地震津波災害発生(死者11名)
1963年(昭和38年) 町制施行
1963年(昭和38年) 琵琶瀬漁港築設着工
1968年(昭和43年) 昆布乾燥機導入
1973年(昭和48年) 根室半島沖地震発生
霧多布港湾新5ヵ年計画拡張事業に着手
奔幌戸漁港築設着工
1980年(昭和55年) 浜中町漁村センター完成。
地方港湾霧多布港の第6次5ヵ年計画着手
1982年(昭和57年) 幌戸川養魚池上屋完成
浜中漁協製氷工場完成
1983年(昭和58年) (株)浜中ミール公社フィッシュミール新工場操業開始
1984年(昭和59年) 榊町漁港、散布漁港藻散布分区築設着手
1987年(昭和62年) 「海底地形図」の作成
霧多布大橋下航路の整備
1988年(昭和63年) 貫人漁港築設着工
1988年(昭和63年) 散布アサリ礁造成(7ヶ所)
1989年(平成元年) マリンセンター完成(浜中漁協)

- 1990年(平成2年) 昆布雑海藻駆除開始(機械駆除)
水産物荷捌施設完成(散布漁協)
- 1992年(平成4年) ウニ完全養殖事業開始(散布漁協)
- 1993年(平成5年) 釧路沖地震発生
散布アサリ礁造成(3.5㍏)
鮮魚荷捌施設完成(浜中漁協)
- 1994年(平成6年) 霧多布港臨港道路「潮路橋」完成
北海道東方沖地震発生
散布アサリ礁造成(3.5㍏)
- 1996年(平成8年) 散布漁港渡散布分区築設着手
- 1997年(平成9年) 浜中町津波防災ステーション建設事業着手
- 1998年(平成10年) 榊町漁港完成
- 1999年(平成11年) 霧多布アサリ礁造成(2.655㍏)
- 2000年(平成12年) 霧多布港琵琶瀬湾第二東物揚場完
霧多布アサリ礁造成(2.305㍏)
水産物加工処理施設完成(浜中漁協)
増養殖用作業保管施設完成(散布漁協)
- 2001年(平成13年) 浜中町津波防災ステーション完成
散布アサリ礁造成(4.25㍏)
ウニ完全養殖事業開始(浜中漁協)
昆布加工場完成(散布漁協)
- 2002年(平成14年) 散布漁港特定漁港漁場承認
カキ養殖事業開始(浜中漁協)
火散布沼アサリ貝大量斃死
- 2003年(平成15年) 十勝沖地震発生
暮帰別アサリ礁造成(5.1㍏)
ニシン中間育成放流事業開始
霧多布アサリ11年礁アサリ貝大量斃死により改修
火散布沼アサリ貝再生放流事業
- 2004年(平成16年) 霧多布アサリ12年礁改修
海水ろ過紫外線殺菌装置整備(浜中漁協)
マツカワ放流事業開始
- 2005年(平成17年) 霧多布港浜中湾マイナス3.5㍏物揚場完成
ウニ加工施設完成(散布漁協)
角氷保管施設完成(浜中漁協)
X線異物検査機導入(浜中漁協)
- 2006年(平成18年) 貫人漁港完成
渡散布漁港完成
- 2007年(平成19年) 水産物加工処理施設オゾン海水浄化殺菌装置導入(浜中漁協)
- 2008年(平成20年) さんまヘッドカッター・さんま開き機一式導入(浜中漁協)
ウニ転石礁造成完成(3.69ha)
- 2009年(平成21年) 海水冷却装置・海水貯水槽整備(浜中漁協)
水産物冷蔵保管庫整備(浜中漁協)



お魚殖やす植樹活動



養殖ウニ水揚げ



平成22年度版 浜中町の水産概況

発行 平成23年4月

編集 浜中町水産課

〒088-1592

厚岸郡浜中町霧多布東4条1丁目35番地1

TEL(0153)62-2111

FAX(0153)62-2229